Director
LEÃO VELLOSO

Endereço telegraphico — "CORREOMANHA"
Impresso em papel de HOLMBERG BECH & C.ª — Stockolmo e Rio.

Correio da Manhã

Proprietario
EDMUNDO BITTENCOURT

Director, 1558 C.—Red. 5698, C.—Administração, 37, Central
Impresso em papel de NORDSKOG & C.ª—Christiania—Rio.

ANNO XVIII — N. 7.263
Gerente—V. A. DUARTE FELIX

RIO DE JANEIRO — QUARTA-FEIRA, 15 DE JANEIRO DE 1919

REDACÇÃO
Largo da Carioca n. 13

O movimento revolucionario em Portugal continúa localisado á cidade de Santarem, que está cercada pelas tropas governistas

IGNORA-SE O PARADEIRO DO MAJOR ALVARO DE CASTRO, APONTADO COMO UM DOS PRINCIPAES CHEFES DA REVOLUÇÃO

Lisboa, 14 (A. H.) — Foi preso o deputado Cunha Leal.

Ainda não foi inteiramente dominado o movimento revolucionario que rebentou em Portugal, contra o governo.

Segundo os telegrammas, os revoltosos quizeram dominar na Covilhã, mas, foram repellidos. A Covilhã é uma cidade da Beira Baixa, situada nas abas da Serra da Estrella.

E' muito antiga, pois foi fundada em 690, pelo conde d. Julião, que lhe deu o nome de Covalhana, segundo alguns autores, donde, por corrupção popular, saiu o nome de Covilhã.

Tem cerca de 55.000 habitantes e é considerada a Manchester portugueza, pela sua grande industria, especialmente em tecidos de lã. E' aquartellamento de um regimento de infantaria.

Os revoltosos da Covilhã abandonaram o quartel e fugiram, ficando a cidade em poder das forças legaes.

Outra cidade tambem attingida pelos revolucionarios, foi Leiria, que tambem tem um regimento de infanteria. E' cidade populosa, com mais de cincoenta mil habitantes, a 154 kilometros de Lisboa.

A guarnição militar local repelliu os revoltosos, que regressaram a Santarem.

Quanto aos nomes postos agora em destaque, sómente é conhecido o do sr. Alvaro de Castro, filho do dr. José de Castro, que foi presidente de ministerio. Aquelle official pertence á arma de artilheria, tomou parte na revolução que fez a Republica, depois, em Santarem, chefiou a outra revolução, para depôr o general Pimenta de Castro, e, segundo se diz, é tambem chefe da actual revolução.

Quanto ao mais, os leitores terão noticia pelos telegrammas que recebermos e formos publicando.

* * *

UMA NOTA TRANQUILIZADORA DO GOVERNO

LISBOA, 14 (A's 11 horas e 10 minutos da manhã). — (A. H.). — Acaba de ser publicada a seguinte nota officiosa: — "Os motins que se deram em Covilhã, Alcobaça e Caldas da Rainha foram promptamente suffocados pelas tropas legaes.

A insubordinação continúa localisada á cidade de Santarém, que permanece cercada pelas tropas governamentaes, que marcharam de Lisboa, Coimbra e Porto contra aquella cidade. Reina completo socego no resto do paiz".

* * *

O CERCO SOBRE SANTAREM ESTA' QUASI COMPLETO

Lisboa, 14 (A. A.) — O almirante Canto e Castro, presidente da Republica, e o sr. ministro da Guerra, recebem constantemente communicações dos commandantes das forças em operações contra os revolucionarios, acompanhando de perto a marcha dos acontecimentos. Sabe-se, atravez dessas informações, que o cerco sobre Santarem está quasi completo. O coronel Theophilo Duarte, commandante das forças que partiram desta capital, e o coronel Andrea Velez, commandante das forças expedidas de Coimbra, Porto e Castello Branco, operam de combinação, no sentido de excluir, completamente, a zona infestada pelos insurrectos.

FOI PRESO UM DEPUTADO DEMOCRATICO

Lisboa, 14 — (A. H.) — Foi preso em S. Pedro do Sul o antigo deputado democratico Manoel Alegre, indigitado como um dos chefes civis do movimento revolucionario.

PRAÇAS QUE SE APRESENTARAM AO COMMANDO DAS FORÇAS GOVERNAMENTAES

Lisboa, 14 — (A. H.) —Consta que muitas praças da infanteria 16, da artilheria 1 e de outras unidades do Exercito, se têm apresentado aos commandantes de forças fieis ao governo.

A IMPRENSA LAMENTA A SITUAÇÃO ACTUAL DO PAIZ

Lisboa, 14 (A. A.) — A imprensa, em geral, commentando as ultimas occorrencias, lamenta a situação actual da politica interna da Republica, chamando a attenção das diversas classes para a necessidade que tem o paiz de manter a sua tranquillidade e a paz no seu trabalho, constantemente interrompidas por sublevações improficuas e extraordinariamente prejudiciaes á vida nacional.

O ENCANAMENTO DE AGUA QUE ABASTECE A CAPITAL

Lisboa, 14 — (A. H.) — O governo ordenou que fossem guardadas por alguns contingentes de tropa o encanamento de agua de Alviella, que abastece esta capital e passa proximo a Santarem.

OFFICIAES REVOLTOSOS CONSEGUEM ATRAVESSAR A FRONTEIRA DA HESPANHA

Lisboa, 14 — (A. H.) —Affirma-se que alguns officiaes insubordinados da guarnição de Covilhã conseguiram fugir e atravessar a fronteira da Hespanha.

EM TORNO DE SANTAREM

Espera-se, dentro de 48 horas, a rendição dos revoltosos

Lisboa, 13 (A. A.).—(Retardado).—*O sr. Tamagnini Barbosa, chefe do gabinete, espera que, logo que esteja terminada a concentração das tropas, o ministro da Guerra dê combate, obrigando os revoltosos a renderem-se em 48 horas.*

O major Alvaro de Castro

As forças de que dispõem os revoltosos em Santarem

Lisboa, 13 (A. A.) (Retardado) — *Os revoltosos que se acham em Santarem possuem tres baterias de canhões Canet, calibre sete e meio e uma de canhões Krupp, além de algumas metralhadoras. As forças revoltosas compõem-se de dois batalhões de infanteria, com um total de 1.400 homens dos quaes 500 são civis.*

A POPULAÇÃO MANTEM-SE FIEL AO GOVERNO

Lisboa, 13 — (A. A.) (Retardado) — Em Santarem a população mantem-se fiel ao governo e aguarda os acontecimentos, confiante nas medidas energicas adoptadas pelas autoridades.

Varios hydro-aviões voaram sobre aquella cidade.

O GROSSO DA COLUMNA LEGAL CHEGA A VILLA NOVA DA RAINHA

Lisboa, 13 — (A. H.) (A's 11.30 da manhã) (Retardado) —Sobre os acontecimentos de Santarém, sabe-se que a cavallaria de segurança chegou a Azambuja e o grosso da columna legal, a Villa Nova da Rainha. Os revoltosos fugiram em direcção a Santarem, á approximação das forças legaes. Entre os pontos abandonados pelos revoltosos, encontra-se a estação telegraphica do Cartaxo.

OS INSURRECTOS FOGEM DEANTE DAS FORÇAS DO GOVERNO

Lisboa, 13 — (A. A.) (Retardado) — O governo enviou tropas de Coimbra, do Porto e de Castello Branco, sob o commando do coronel Theophilo Duarte, tendo seguido tambem desta capital os batalhões de infanteria 1, 5, 30 e 33 e regimento de artilheria n. 5, a administração militar da Escola de Mafra e uma companhia de Saude, todas sob o commando do coronel Andrea Velez.

Ao chegar o grosso da columna a Villa Nova da Rainha, os revoltosos fugiram.

O GOVERNADOR CIVIL PRISIONEIRO DOS REBELDES

Lisboa, 13 (A. H.) (A's 11.30 da manhã) (Retardado) — Os revoltosos prenderam o deputado Santos Moita, quando ia, por ordem do governo, assumir o cargo de governador civil de Santarém.

OS REVOLTOSOS SÃO BATIDOS EM LEIRIA

Lisboa, 13 — (A. H.) — (A's 9.45 da noite) (Retardado) — A guarnição de Leiria obrigou os revoltosos a retrocederem, quando tentavam apoderar-se daquella localidade. As forças fieis ao governo tomaram Almeirim, Entroncamento e Covilhã, onde os revoltosos abandonaram os quarteis e fugiram. Em Covilhã está garantida a ordem publica.

O GOVERNO MILITAR DOS INSURRECTOS

Lisboa, 13 — (A. H.) (A's 11.20 da noite) (Retardado) — A calma continua em todo o paiz, com excepção de Santarém, onde os insurrectos deram a chefia do governo militar ao coronel Jayme de Figueiredo. O deputado socialista Cunha Leal foi nomeado pelos insurrectos governador civil de Santarém. A sua primeira providencia foi ordenar á população civil, na sua maioria conservadora, que abandonasse a cidade. Santarém continúa cercada, não tendo, porém, sido atacados os insurrectos, para se evitar a difusão de sangue. O terceiro regimento de artilheria e forças de infanteria, sob o commando do coronel Teofilo Duarte, vão a caminho da Covilhã, onde alguns agitadores promoveram actos de indisciplina entre os soldados da guarnição local. A *Ordem* attribue todos os acontecimentos á propaganda da Associação Secreta Carbonaria, que agiu desde 1907 contra a monarchia e em seguida esteve empenhada na consolidação da Republica.

O MINISTRO DA GUERRA ACONSELHA A POPULAÇÃO A EVACUAR A CIDADE

Lisboa, 14 — (A. H.) — Uma commissão de habitantes de Santarem, composta do presidente da Municipalidade, do da Associação Commercial e de um official do Exercito, veiu aos postos avançados das tropas legaes solicitar dos commandantes dessas tropas que não bombardeassem a cidade. Consta que o ministro da Guerra, coronel Alves Bastos, respondeu á commissão que a população deve evacuar a cidade e que sómente evitará que a artilheria entre em acção se os revolucionarios se entregarem sem condições. O ministro da Guerra não considera, entretanto, essa commissão bastante qualificada para, perante ella, tomar qualquer compromisso. O official do Exercito que acompanhava a commissão ficou detido em poder das tropas governistas.

O MAJOR ALVARO DE CASTRO DESAPPARECE

Lisboa, 14 — (A. H.) (A's 11 horas e 50 minutos da manhã) — *O major Alvaro de Castro, que era um dos commandantes em chefe dos revoltosos que se concentraram em Santarêm, abandonou a cidade, a pretexto de aliciar gente, e não tornou a ser visto.*

O MORAL DOS REVOLTOSOS ESTA' MUITO ABATIDO

Lisboa, 14 — (A. H.) — *Affirma-se que o moral dos revoltosos de Santarém está muito abatido, pois a população da cidade manifesta-lhes a cada instante, por muitas fórmas, a sua hostilidade.*

AS TROPAS LEGALISTAS INSTALLAM O QUARTEL-GENERAL

Lisboa, 14 — (A. H.) (A's 11 horas e 50 minutos da manhã) — *O quartel-general das tropas legaes foi installado no Cartaxo.*

AS FORÇAS GOVERNISTAS BOMBARDEARAM VILLA REAL

Vigo, 14 — ("Correio da Manhã") — *Segundo informações aqui recebidas, as tropas governistas de Portugal bombardearam Villa Real, lançando 22 granadas, que produziram alguns incendios.*

Após oito horas de combate, os revoltosos levantaram bandeira branca, pedindo a cessação da luta. As forças governistas enviaram, em automoveis, dois officiaes, que foram alvejados por um grupo de civis.

Os rebeldes submetteram-se, sendo repostas as autoridades legaes.

N. da R — Villa Real é a capital de um dos districtos da provincia de Traz-os-Montes, no extremo norte do territorio portuguez. Assim, ou o movimento tem outros fócos além do districto de Santarem (que fica a 70 kilometros de Lisboa) ou o telegramma quer alludir a Villa Nova da Rainha, onde existe o campo de aviação. Esta ultima conjectura parece a mais provavel.

Correm em Madrid as mais desencontradas versões sobre os acontecimentos em Portugal

FALA-SE QUE TROPAS DO NORTE MARCHAM SOBRE A CAPITAL

Madrid, 14 **("Correio da Manhã").—As noticias procedentes de Portugal são muito desencontradas, não permittindo absolutamente que se forme um juizo seguro acerca dos graves acontecimentos que se estão desenrolando na Republica vizinha. Accrescentam essas noticias que os democraticos de Villa Real promoveram um levante da guarnição militar, ignorando-se se foi dominado. Informações posteriores dizem que está travado combate entre as tropas governistas commandadas pelo major Margaride, governador civil do Porto, e os revolucionarios, para a posse de Villa Real. Ao que se propala, essa cidade foi tomada pelas forças legaes com o auxilio de elementos civis, morrendo durante a luta o tenente Costa Allemão. O major Margaride pediu reforços. Passageiros chegados da fronteira asseguram que tropas do Norte marcham sobre Lisboa com o fim de apoderar-se da capital e depôr o governo do almirante Canto e Castro, implantando a ditadura militar.**

* * *

AS EXEQUIAS DO PRESIDENTE SIDONIO PAES

Lisboa, 13 — (A. A.) (Retardado) — As exequias do sr. Sidonio Paes, que se realizam amanhã, revestir-se-ão de grande imponencia, como demonstração de saudade e de desejo que o povo tem de que o governo siga os ideaes do mallogrado presidente da Republica.

O general Garcia Rosado

* * *

"O movimento não tem caracter exclusivamente politico mas tambem militar"

A attitude do general Garcia Rosado

Madrid, 14. (*Correio da Manhã*) — Somente agora começam a chegar detalhes dos acontecimentos revolucionarios em Portugal nestas ultimas quarenta e oito horas. Conforme telegraphei, o movimento não tem caracter exclusivamente politico, mas tambem militar, pois é innegavel que se trata de um grave conflicto entre as juntas militares creadas após o assassinato do presidente Sidonio Paes. O general Garcia Rosado que representou papel importante na solução da crise politica que se seguiu ao attentado constituira-se o arbitro da situação, apoiando o governo do sr. Canto e Castro. Todavia, a intervenção violenta dos directorios das juntas militares e a transigencia do governo em se subordinar ás exigencias dessas mesmas juntas — o que, na opinião do commandante do Corpo Expedicionario Portuguez em França, constitue grave indisciplina e seria ameaça á vida do paiz — motivou esse sentimento de revolta contra a disciplina militar.

As noticias procedentes da fronteira deixam transparecer que a situação em Portugal chegou a uma phase de tamanha calamidade que não será de estranhar que ali triumphe o maximalismo. Esta é, pelo menos, a impressão que se observa nos circulos autorisados desta capital.

MACHADO DOS SANTOS COMPARECE AO SENADO

Lisboa, 13 —(A. H.) (A's 9.45 da noite) (Retardado) —Por falta de numero deixou de funccionar hoje o Parlamento.

O sr. Machado dos Santos compareceu ao Senado.

OS ACONTECIMENTOS SEGUNDO A VERSÃO OFFICIAL

Lisboa, 14 ("Correio da Manhã") — *Foram hoje publicadas, com caracter official, as seguintes informações:*

"Têm occorrido gravissimos successos, em consequencia do movimento revolucionario que estalou nesta capital, apoiado pelos democratas e por agentes bolshevistas. O governo tinha conhecimento do plano. Os promotores do movimento, personalidades anonymas, adoptaram, a principio, o processo de ameaça de morte. A's 7 horas da tarde, grupos compostos de militares e civis, assaltaram o castello de S. Jorge, havendo forte tiroteio. A tripulação da canhoneira "Guadiana" sublevou-se, mas foi submettida pela intervenção de forças de infanteria e artilheria. Essas forças retomaram o Arsenal de Marinha, onde foram recolhidos, presos, os agitadores deputados Cunha Leal e outros. Foi então restabelecida a tranquillidade. Na madrugada de hoje, as forças legaes iniciaram o ataque á cidade de Santarem, dirigindo-o com todo cuidado, afim de evitar que os rebeldes se internem na Hespanha.

O deputado Antonio Granjo, outro chefe do movimento revolucionario

* * *

O PRESIDENTE E OS MINISTROS VISITAM O TENENTE-CORONEL SCHIAPPA

Lisboa, 13 (A's 3 da manhã) (Retardado) — (A. H.) — Além do presidente Canto e Castro, todos os ministros visitaram hoje o tenente-coronel Schiappa de Azevedo, que apresenta sensiveis melhoras.

REINA SOCEGO EM TODO O PAIZ, FÓRA DO CAMPO DE ACÇÃO DOS INSURRECTOS

Lisboa, 13 — (A. A.) (Retardado) — Correram boatos de alteração da ordem aqui, sendo tomadas as necessarias providencias para evitar qualquer perturbação da tranquillidade publica. Nada occorreu de anormal. Reina completo socego em todo o paiz, fóra do campo de acção dos insurrectos.

AS TROPAS GOVERNISTAS AGUARDAM REFORÇOS

Lisboa, 14 (A. A.) — O commandante Duarte destinou uma parte das tropas sobre seu commando para a manutenção da ordem em Covilhã, aonde os animos ainda se conservam muito exaltados. As primeiras tropas que iniciaram o cerco a Santarem aguardam a chegada dos ultimos reforços, para, sendo necessario, dar lhes immediato combate. Espera-se que, até amanhã á noite, o governo tenha estabelecido o cerco completo á cidade de Santarem e suas regiões circumvisinhas.

* * *

NO NORTE

A junta militar do Porto

"A junta militar, a proposito dos boatos tendenciosos relativos á constituição do gabinete, recommenda a maior serenidade, affirmando da maneira mais categorica e positiva que o programma, incluindo a proclamação de hontem será inteira e completamente cumprido".

A junta militar recebeu esta tarde o seguinte telegramma da Academia de Coimbra: "Reunida a assembléa geral, acaba esta de enviar ao sr. presidente da Republica o telegramma seguinte: "Saudamos v. ex. e affirmamos o incondicional apoio á patriotica junta militar. (a) A Academia".

Regressaram ao Porto os officiaes que em automoveis andaram pelas divisões do norte a entregar a proclamação e conferenciar com todas as guarnições.

Foram recebidos com enthusiasmo em toda a parte, tendo a completa adhesão.

Os membros da junta militar permanecem no governo civil, onde têm realizado demoradas conferencias com entidades do maior destaque quer no elemento militar, quer no civil.

Podemos assegurar, que a ordem publica é completa em todo o norte e que a junta militar tem a simpathia geral.

Nenhum jornal, supplemento ou "placard" se publica sem o visto da junta. Esta convidou os directores de jornaes para uma conferencia ás 23 horas.

A Junta Militar recebeu adhesões de varios pontos do paiz, entre as quaes do commando militar de Caminha, do general commandante da 5ª divisão (Coimbra); do commando do 3º batalhão de infantaria 24, aquartelado em Ovar, e do commando da divisão de Braga. Tambem foi recebida a seguinte:

"A guarnição militar de Bragança num sentimento de amor patriotico apoia com enthusiasmo um governo militar, de força e intelligencia, como unica garantia de paz, ordem e tranquillidade, restabelecendo a disciplina social e dignificando o nosso bello Portugal. Viva a Patria! Viva o Exercito! — (A) Commandante militar. *Ferreira Machado*, coronel

DOS PAIZES BELLIGERANTES QUE TOMARAM PARTE MENOS DIRECTA NA GUERRA, SO' AO BRASIL, CONFORME RESOLVEU O CONSELHO SUPREMO DE GUERRA, SERA' CONFERIDO O DIREITO DE TER TRES DELEGADOS NA CONFERENCIA DA PAZ

O movimento dos "spartacistas" em Dusseldorff póde ser considerado complètamente dominado

LONDRES, 14. (A. H.) — Um telegramma de Fiume, recebido nesta capital, annuncia que o exercito yugo-slavo será dentro em breve mobilizado.

O ARMISTICIO

O CONSELHO SUPERIOR DE GUERRA INTER-ALLIADO E A PROROGAÇÃO

Paris, 13. (A. H.) (Retardado) — Com a presença dos primeiros ministros e ministros das Relações Exteriores das grandes potencias, do marechal Foch e dos representantes do Japão, reuniu-se hoje, ás 2 horas e meia da tarde, no Ministerio das Relações Exteriores o Conselho Superior de Guerra Inter-alliado, afim de continuar o estudo das condições necessarias á renovação do armisticio com a Allemanha.

Tomaram parte egualmente nessa reunião os srs. Klotz, Leygues, Clemenceau e Loucheur, assim como o general Weygand.

O Conselho tomou deliberações realtivas ás clausulas financeiras, navaes e economicas, e ás que se prendem ao abastecimento da Europa e restituição do material levado pelos allemães dos territorios francez e belga.

Os primeiros ministros e ministros das Relações Exteriores das potencias alliadas e associadas reencetaram em seguida o exame da organisação que presidirá os trabalhos da conferencia que se realisará quarta-feira, ás 10 horas e meia da manhã.

A primeira reunião da conferencia da Paz foi fixada para sabbado, 18 do corrente, ás 2 horas e 30 minutos da tarde, no Ministerio das Relações Exteriores.

Paris, 13. (A. H.) (Retardado) — Peritos militares navaes e economicos das nações alliadas reuniram-se esta manhã no Quai d'Orsay, sob a presidencia do marechal Foch.

Essa reunião prolongou-se até 12 horas e 30 minutos da tarde.

O Conselho Superior de Guerra Inter-alliado reunir-se-á durante a tarde de hoje. Nessa reunião, o Conselho examinará as conclusões a que chegaram os peritos militares e tambem os relatorios dos ministros interessados. O Conselho approvará definitivamente as novas condições que serão impostas á Allemanha para a renovação do armisticio.

Nas conferencias que se realisarão em Trèves durante os dias 14 e 15 do corrente, o marechal Foch communicará aos plenipotenciarios allemães as resoluções tomadas nessa reunião do Conselho Superior de Guerra Inter-alliado.

A esquadra brasileira só chegará a Portsmouth no proximo dia 20

Paris, 14. (A. H.) — A esquadra brasileira, que era esperada amanhã em Portsmouth, só chegará áquelle porto a 20 do corrente.

O almirante Frontin, commandante em chefe dessa esquadra, acompanhado de um official ás ordens, virá a esta capital, logo depois da chegada da esquadra a Portsmouth. De Londres o almirante Frontin partirá em visita aos portos e bases navaes britannicas e, emquanto durar essa excursão, a esquadra brasileira permanecerá em Portsmouth.

O almirante britannico ordenou a organisação de um programma de festas em que fique bem accentuada a cordialidade da recepção que será dispensada á esquadra brasileira.

O "Daily Chronicle" e o projectado auxilio dos alliados á Polonia

Londres, 14, (A. H.) — O "Daily Chronicle" approva a intenção dos alliados em prestarem á Polonia os soccorros necessarios e declara:

"A Polonia unida, independente e poderosa é condição essencial para que a Europa Central se veja permanentemente livre do jugo allemão."

A occupação dos portos allemães pelos alliados

Londres, 14 — (A. A.) — A "Exchange Telegraph" informa que de Paris communicam que na reunião dos consultores militares, presidida pelo marechal Foch, foi apresentada uma proposta da occupação pelos alliados dos portos da Allemanha, como garantia do cumprimento, por parte desta, das condições do armisticio e como castigo por não ter dado execução ás referidas condições dentro do prazo que lhe foi marcado.

As senhoras de Strasburgo offerecem uma bandeira ao 4º regimento de zuavos

Paris, 13 — (A. H.) — Communicam de Straasburgo que na presença do Alto Commissario da Republica, o general Hirschauer fez entrega ao 4º regimento de zuavos da bandeira que lhe era offerecida pelas senhoras de Strasburgo.

Este regimento é composto quasi que exclusivamente de alsacianos e acaba de regressar da Africa.

Os habitantes da cidade receberam os seus compatriotas com grandes manifestações de regosijo.

Toda a cidade está profusamente embandeirada.

E' votado um credito de cem milhões de dollars

Washington, 14 — (A. H.) —A Camara votou hontem o credito de cem milhões de dollars, pedido pelo presidente Wilson para ser applicado em soccorros aos paizes europeus, com exclusão da Allemanha.

Os alliados devem dar auxilio efficaz á Polonia

Paris, 13 — (A. H.) — Tratando da conferencia de Paris e da questão do armisticio, diz o "Figaro": — Surgiram novos acontecimentos e novos problemas. Os alliados não podem abandonar a Polonia; devem-lhe, além de outros auxilios, assistencia militar. O Alto Commando Inter-alliado julga absolutamente necessario que uma ou duas das divisões polacas que se acham actualmente na França e que brevemente devem partir para a Polonia, sejam apoiadas por destacamentos alliados que occuparão a estrada de ferro de Dantzig e Thorn e manterão as communicações com o occidente."

Um interessante artigo sobre a batalha da Jutlandia

Londres, 14. (A. H.) — O "Times" publica hoje um longo e interessante artigo da lavra de um membro da Commissão Naval Alliada que se acha em aguas allemãs.

Commentando a crença de que a falta de precisão do tiro allemão na batalha da Jutlandia foi devida á extrema fragilidade dos instrumentos de regulação do tiro, o autor declara que ha sobejas provas de que assim não foi e de que, muito ao contrario, no processo usado pelos allemães para aquelle fim, rivalisaram a simplicidade e a efficiencia. Si o systema não deu portanto os resultados que delle se esperavam, foi talvez devido muito mais ao factor humano do que ao factor material.

Não ha duvida — diz o escriptor — que a batalha da Jutlandia assignalou muito mais para a Esquadra Allemã do que para a Esquadra Britannica o inicio de uma nova corrente de idéas. Desde o inicio da guerra que os officiaes da Marinha de Guerra Allemã tinham cabalmente reconhecido que em toda e qualquer acção de vulto entre as duas esquadras de superficie, a Esquadra Allemã seria levada a reconhecer-se manifestamente inferior. Numa acção dessas pensavam geralmente, jamais havia de raiar para elles "Der Tag", — O grande dia da victoria. A batalha da Jutlandia assignalou porém o momento a partir do qual essa convicção se patenteou com a eloquencia da verdade, aos proprios marinheiros allemães que até ahi haviam acreditado á letra em tudo quanto repetidamente lhe tinha sido dito sobre a invencibilidade da sua esquadra.

Diz o articulista:

"As informações que colhi em varias fontes durante a minha visita á Allemanha convenceram-me plenamente de que até o dia da batalha da Jutlandia os marinheiros da Esquadra Allemã de Alto-Mar se teriam feito ao mar desassombradamente, muito embora soubessem que iam affrontar todo o peso do poder naval britannico, e que se teriam empenhado em acção com coragem e confiança, como o fizeram naquella batalha. Mas parece egualmente positivo que, depois da batalha da Jutlandia, toda a tentativa de fazer a Esquadra Allemã de Alto-Mar enfrentar a Esquadra Britannica teria dado origem a uma revolta analoga á que rebentou em Kiel em novembro do anno passado. Foi esse sentimento que levou os allemães a não fazerem sair sequer para a bahia de Heligoland forças sufficientes para assegurar a protecção dos seus draga-minas."

Os allemães estavam construindo submarinos

Paris, 14 — (A. H.)— A Commissão Naval Inter-Alliada que foi a Wilhelmshaven e Kiel, descobriu que os allemães estavam mandando construir em diques cuja existencia presumiam ignorada, diversos submarinos que pretendiam guardar para si mesmos. Outros esconderijos, afóra estes, foram tambem descobertos.

Esses ardis vão porém acabar: todos os submarinos em condições de navegar terão que ser entregues aos alliados; aquelles que estiverem em via de construcção serão queimados e será prohibida toda e qualquer construcção nova.

*

A Allemanha e o material que capturou durante a guerra

LONDRES, 14 (A. A.).— Um radiogramma, aqui recebido e expedido de Berlim, communica que von Evinterfeld, em nota que publicou hoje, informou aos delegados alliados do armisticio e que se encontram em Spa, que a Allemanha reterá em seu poder todo o material bellico por ella capturado, durante a guerra, até que seja assignado o Tratado de Paz, que deve pôr termo á guerra, definitivamente, entre a Allemanha e os alliados. Essa noticia foi aqui recebida, pela imprensa, com sorpresa, sabendo-se, entretanto, que a attitude da Allemanha actual não comporta nenhuma medida que signifique qualquer desaccôrdo com a letra do armisticio assignado.

*

A inscripção de "bonus" do Thesouro francez em Londres

Londres, 13 (Retardado) — A. H.) — Foi hoje aberta, no Banco de Inglaterra, a inscripção de 8.000.000 de libras esterlinas de bonus do Thesouro francez.

Hoje mesmo essa inscripção foi aberta com 11.00.000 libras esterlinas.

O coronel House

Nova York, 14 — (A. A.) — "O Evening Telegram" deu publicidade, hoje, a um telegramma, cuja gravidade surprehendeu a opinião nacional, noticiando saber-se, particularmente, que o coronel Hause, havia fallecido, em Paris, devido a um forte ataque de influenza de que fôra acommettido recentemente.

A ultima informação official, aqui divulgada sobre o estado de saude, do coronel Hause, noticiava que o notavel politico americano havia experimentado sensiveis melhoras.

Até agora, não ha nenhuma confirmação ou desmentido á noticia divulgada pelo "Evening Telegram".

Wilson, cidadão de Dublin

Paris, 14 — (A. A.) — Um telegramma, aqui divulgado, noticia haver sido concedido passaporte ao Lord maior de Dublin para que possa se transportar livremente a esta capital, aonde vem com poderes que lhe foram conferidos pelo governo para outorgar ao presidente Wilson a cidadania de Dublin que, ao grande estadista, acaba de ser conferida.

LISBOA AMEAÇADA?

AS TROPAS GOVERNISTAS BATERAM UMA COLUMNA REVOLTOSA SOB O COMMANDO DO GENERAL GARCIA ROSADO QUE MARCHAVA SOBRE A CAPITAL

Madrid, 14 (A. H.) — Todos os viajantes procedentes de Portugal são unanimes em declarar que nos ultimos dias se deram graves acontecimentos na vizinha Republica, especialmente no Porto, onde havia chegado uma columna commandada pelo major Margarido para submetter as forças rebeldes que se compunham exclusivamente de militares e civis filiados ao partido democratico. No dizer desses viajantes, os rebeldes adoptaram o systema de guerrilhas e durante todo o dia de sexta-feira passada travaram numerosos combates com as forças do governo, durante os quaes houve de parte a parte numerosos mortos e feridos. O major Margarido pedira reforços ao governo, que lhe mandou uma columna de mil homens commandada pelo coronel Junqueiro. Outras tropas governamentaes estavam sendo concentradas em Braga e Villa Real. Accrescentam os informantes que as tropas do governo bateram uma columna revoltosa sob o commando do general Garcia Rosado, que marchava sobre Lisboa para depôr o governo. Os democraticos — affirmam mais os viajantes — estavam preparando um movimento contra a Junta Militar do Porto. A situação é por todos considerada muito grave.

AS FORÇAS DA CAPITAL ESTÃO DE PROMPTIDÃO

Lisboa, 14 (A. A.) — Todas as forças de terra e mar, actualmente nesta capital, acham-se de promptidão.

Se bem que o governo tenha empregado medidas preventivas de exito, no sentido de manter a ordem na cidade, continuam a correr insistentes boatos, sobre possiveis alterações da ordem publica.

AS FORÇAS DO GOVERNO COMPÕEM-SE DE MAIS DE 4.000 HOMENS

Lisboa, 14 (A. A.) — As tropas enviadas ao centro de operações dos revoltosos, constituem um grosso de mais de tres mil homens

O MOVIMENTO TERA' CARACTER MAXIMALISTA?

Lisboa, 14 (A. A.) — Se bem que o actual movimento revolucionario encontre explicação na campanha politica que, de ha muito, vêm fazendo os carbonarios, ha quem lhe empreste o caracter maximalista, com o apparecimento de alguns elementos estranhos ao paiz, entre os civis que se acham ao lado dos elementos militares.

OS REVOLTOSOS DEMANDAM UM PORTO DE MAR

Lisboa, 14 (A. A.) — Telegrammas, aqui publicados, communicam que parte dos revoltosos que fugiram de Santarem se dirige para S. Martinho, demandando um porto de mar.

Consta que, hoje mesmo, partirão para o Norte algumas unidades de guerra, destinadas a sustar qualquer acção por mar, da parte dos revoltosos.

Lisboa, 14 (A. A.) — Os revoltosos, ao que se affirma, não conseguindo marchar sobre esta capital, como era proposito seu, recuaram deante da força, procurando, ao que se sabe, o trecho da estrada de ferro de S. Martinho a Marinha Grande, tendo conseguido, parte delles, escapar de Santarem.

EM ALMEIRIM E ENTRONCAMENTO

Lisboa, 14 (A. A.) — As forças militares, que occuparam Almeirim e Entroncamento restabeleceram ali a ordem, garantindo o pleno exercicio das funcções publicas ás autoridades locaes.

A CONFERENCIA DA PAZ

UMA EXCEPÇÃO EM FAVOR DO BRASIL, DEVIDO A' SUA SITUAÇÃO HISTORICA

Paris, 14 (A. H.) — O Conselho Supremo de Guerra Inter-alliado decidiu que, dos paizes belligerantes que tomaram parte menos directa na guerra, só ao Brasil seja conferido o direito de se fazer representar na Conferencia da Paz por tres delegados.

Essa deliberação foi tomada em virtude do tratamento a que tem direito o Brasil pela sua situação historica como ex-imperio e sobre tudo considerada a cifra de sua população, o que não permitte que o Brasil seja assimilavel a outras nações que se acham em circumstancias identicas mas de população muito menos densa.

O sr. Calogeras conferencia

Paris, 14 (A. H.) — Nos ultimos dias, o dr. Pandiá Calogeras, delegado do Brasil á Conferencia da Paz, esteve em longas conferencias com o dr. Olyntho de Magalhães, ministro do Brasil.

A situação em Berlim

O governo e os "spartacistas" concluiram um armisticio

Londres, 14 — (A. H.)—Informam de Berna:

"Telegrammas aqui recebidos de Berlim referem que as operações militares na capital allemã podem ser consideradas virtualmente terminadas.

Os jornaes berlinenses reencetaram sua publicação.

O governo deliberou prender grande numero de "spartacistas" dos mais reconhecidamente perigosos. Assim é que foram expedidos mandatos de prisão contra Liebknecht, Rosa de Luxemburgo, Eichorn e o agitador russo Radek. Nas buscas realizadas pelas autoridades policiaes na residencia de Radek foram encontrados numerosos documentos compromettedores.

O governo e os "spartacistas" concluiram um armisticio."

Os governistas reoccuparam a Agencia Wolff

Basiléa, 14 — (A. H.) —Informam de Berlim que o escriptorio central da Agencia Wolff, naquella capital, foi reoccupado pelas tropas governamentaes, que se apoderaram de trinta metralhadoras e de grande quantidade de munições. Os "spartacistas" soffreram doze baixas e perderam quatrocentos e cincoenta dos seus partidarios, que foram aprisionados pelas tropas do governo.

O "Times" e a situação

Londres, 14 — (A. H.) — O "Times", commentando a situação da Allemanha, diz:

"Impossibilitados de fornecer, sufficientemente, viveres e materias primas para acalmar a população e impedir a diffusão do bolshevikismo na Allemanha, os alliados devem estudar secretamente os meios que lhe garantam uma liberdade organizada, sem a qual paz alguma será possivel."

O partido burguez triumpha nas eleições da Baviera

Basiléa, 14 — (A. H.) —Telegrapham de Munich:

"O resultado das eleições primarias para a Assembléa Nacional dá aos burguezes, na Baviera, uma maioria de duzentos mil votos sobre os socialistas.

O movimento dos "spartacistas" em Dousseldorf

Amsterdam, 14. (A. H.) — Communicam de Dusseldorf que os "spartacistas" já entregaram as armas ás autoridades policiaes. O movimento pode, pois, ser considerado completamente dominado.

Os "spartacistas" estão senhores de Hamburgo

Amsterdam, 14 (A. A.) — A imprensa desta cidade publica hoje detalhadas informações sobre as ultimas occorrencias succedidas em Hamburgo, onde os spartacistas, agindo de commum accôrdo com os seus correligionarios em actividade em Berlim, conseguiram realizar parte do seu programma politico.

De accôrdo com esses telegrammas, os spartacistas, empregando suas armas de sorpresa e de maximas arbitrariedades, dominaram as autoridades locaes, apoderando-se da cidade, desde domingo, á noite.

* * *

O governo da Hungria

Nova York, 14 (A. A.) — Um telegramma, aqui recebido pormenorisando as ultimas occorrencias de Budapest, diz ter sido mudado o governo ali, sendo elevado á magistratura suprema um governo provisorio.

Sabe-se que o Conselho Nacional conseguiu derribar, na sexta-feira ultima, as autoridades constituidas e proclamar um governo que chamou popular, confiando a presidencia do paiz ao sr. Carolyi.

* * *

O sr. Sazonoff em Roma

Roma, 13 (A. H.) — Retardado. — A "Tribuna" annuncia ter chegado esta manhã o sr. Sazonoff, ex-ministro da Rusia junto ao Vaticano.

Receberam-n'o na "gare" os srs. De Giers, embaixador da Russia junto ao Quirinal, e o sr. Krupensky, antigo embaixador do mesmo paiz.

O sr. Sazonoff ficou alojado no palacete da embaixada Russa.

ILEGIVEL.

EXPEDIENTE

A serviço desta folha percorrem diversos Estados, nas suas respectivas zonas, os nossos representantes Pedro Baptista da Silva, Luiz de Mattos Neves e Tertuliano Teixeira da Nobrega, para os quaes solicitamos a costumada benevolencia dos nossos amigos e assignantes.

O telephone da administração desta folha passou a ter o numero 37 Central, em logar do antigo, 5443 Central.

Para os devidos effeitos, communicamos aos nossos assignantes que o sr. Gabriel Gomes de Oliveira não está autorizado a tratar de quaesquer negocios desta folha.

PELA GLORIA DO POETA

Fialho de Almeida commentou o romance de Eça de Queiroz, logo após a sua morte, filiando-o á tysica mesenterica a que elle succumbiu. E no estudo da personalidade de Guilherme de Azevedo, tambem feito *post-mortem*, julgou todo o trabalho do chronista pelo pús que lhe extravasou durante annos de uma chaga escrofulosa do quadril.

Como se vê, é a subversão dos processos criticos, desarvorados, sem logica, sem directriz e sem objectivo. Fulminar a obra de um artista, só porque o artista soffreu de uma solitaria, ou era strabico, ou jogava o pocker, não lembrou a Saint-Beuve, nem a Taine. Mas, assim como assim, não constitue novidade, mesmo na lingua portugueza, que cada um de nós maneja discrecionariamente, ao erigir altares ou estrangular reputações, a critica dos desarranjos intestinaes e outros pormenores, em face da expressão cultural de um livro, ou de um escriptor.

Lendo o *Childe-Harold*, por exemplo; experimentando calafrios na minha sensibilidade, através de uma a uma das paginas do poema; sentindo-o — porque hei de ver no genio que o concebeu um patife, e não um grande poeta? O outro, não; o critico moderno grita para a platéa: "Minhas senhoras e meus senhores! Fugi da fauce do abysmo. Ali está um refinado canalha, uma alma de scelerado, um verdadeiro bandido de estrada, que proscreveu a virtude e semeou pelo mundo suspiros de amor e desesperos. Apercatae do monstro a vossa innocencia, como eu defendo a minha." Por ahi certamente, senhores e senhoras, a vossa innocencia talvez encontre escudo com que se defenda. Mas se de facto não conheceis ainda o *Childe-Harold*, continuaes depois da critica na mesma ignorancia, o que é máo, apezar de todos os perigos.

A obra de Olavo Bilac tem encontrado esses mesmos precalços. Na queda da aguia, a critica deixou de lhe fixar os remigios altaneiros, para lhe ver só e só alguma penna quebrada de embate ás arestas dos pincaros, a que elle se sobrelevava. Nunca lhe apertei a mão sequer; nunca pertenci ás igrejinhas que o acclamavam, talvez sem o entender, por mera *pose* e que ainda agora infamam a sua arte bella e serena, respondendo aos seus criticos com pedradas garotas; vi-o duas ou tres vezes e não lhe tirei o meu chapéo. Devo-lhe, porém, o encanto das minhas primeiras leituras de arte, ainda nitido e vivo no meu espirito com o seu nome, e agora que delle apenas restam as *Poesias*, quero consagrar-lhe algumas palavras. Ao criticar um artista, eu posso e devo expôr a minha impressão pessoal; mas cumpre-me que não a confunda com o sentimento collectivo, formado pela repercussão da sua obra. Não fizeram isto os adversarios do plectro de Bilac. Lançaram juizos definitivos como se traduzissem um consenso da opinião, pelo menos da opinião culta, que elles se arrogaram de representar. Estou para ver poeta que no Brasil, em qualquer época, conseguisse egual influencia, dominio tão poderoso, imperio tão decisivo. Cada uma das suas estrophes, desde os sonetos da *Via-Lactea* até ao *Caçador de esmeraldas*, exterioriza o nosso sentimento, a nossa indole, as nossas tendencias; cada uma representa estados da nossa alma, impulsos que são bem nossos; é a synthese rutila de pensamentos nossos, que não sabiamos definir. Toda a gente que lê, entre nós, decorou esses versos sem qualquer esforço. Eram pedaços do coração que estavam esparsos e se reuniram depois; reivindicando-os pelos acórdes da magna lyra sonora, sentimo-nos a nós mesmos nessa espiritualização orchestral. Como ninguem, cheio de virtudes ou de vicios, deve-se dizer que Bilac estabeleceu a legitima poesia brasileira, paradigma dos nossos vicios e das nossas virtudes. Não o condemnemos. Condemnemos o sol dos tropicos, este lindo céo de suggestões escaldantes, este sangue explosivo. E não sejamos tartufos.

De sensual accusam-n'o. Argue-se que se a sua poesia tivesse alguma coisa de brasileira, seriamos á fé do documento um paiz de devassos, de satyros materiaes, presas de instinctos primitivos, sem a centelha de um ideal. Mas parece-me que justamente os versos de Bilac realizam o contrario. Sem perder a côr local, se me permittem a expressão, temperam com uma arte de esplendida serenidade e espiritualidade os impulsos que, em nossa existencia normal, constituem actos de simples materialismo. Quem levanta aquellas objurgatorias, não se conhece, sendo brasileiro, ou nunca leu o poeta, cujas rimas lyricas assim se multiplicavam:

Inda hoje, o livro do passado abrindo,
Lembro-as e punge-me a lembrança [d'ellas:
Lembro-as, e vejo-as, como as vi par- [tindo,
Estas cantando, soluçando aquellas.

Umas, de meigo olhar, piedoso e [lindo,
Sob as rosas de neve das capellas;
Outras de labios de coral, sorrindo,
Desnudo o seio, lubricas e bellas...

Todas formosas como tú chegaram:
Partiram... e, ao partir, dentro em [meu seio,
Todo o veneno da paixão deixaram.

Mas, oh! nenhuma teve o teu encanto,
Nem teve olhar como esse olhar tão [cheio
De luz tão viva, que abrazasse tanto!

Poesia brasileira sei que os criticos, hoje, apenas reconhecem a de Catullo Cearense e de alguns outros apreciados tocadores de viola do sertão, a quem devemos o cassange, consagrado como a lingua nacional. Este Brasil tem de se extinguir, não ha duvida, num chôro de sanfona, por noite de luar sertanejo, quando o cangaço, que já está invadindo as capitaes, coser a um tiro de bacamarte, em definitiva, todos os nossos pruridos de cultura, já reconhecida inutil e desnacionalizadora. Mas até lá, antes de Catullo assumir a dictadura desta pobre nação aferrada ao amor do analphabetismo, consinta-se á minoria dos que ainda sabem ler, e falam a lingua portugueza, e através della impõem ao mundo a ficção de sermos um povo civilizado, divisar em Bilac um dos mais perfeitos interpretes da sua esthesia, das suas idéas, da sua grandeza e até dos seus defeitos. O Brasil — com os diabos! — deve ser alguma coisa mais do que os sertões quasi desertos, que a falta de estradas, as onças e as seccas, além do trabuco dos cangaceiros, tornam inaccessiveis. Eu acho sempre muita graça nos nacionalistas que, de commum, soltam os mais terriveis brados da propaganda em plena Avenida Central, de onde não saem nem amarrados, e alongam olhares babosos pelo interior, bandeirantes de conversa fiada, a citar como chancella dos seus argumentos a arte grega, escriptores francezes e algum latim. Acho-lhes graça, e volve a minha admiração, cada vez maior, para figuras como Bilac, cuja arte me sacode os nervos e me leva a amar com ternura a lingua que elle enriqueceu, e com que eu me communico, de peito a peito, com os meus filhos, brasileiros que desejo sejam sempre bem brasileiros. E estes já conhecem o poeta, sem ter lido a *Tentação de Xenocrates*; leram-lhe os versos escolares em que a infancia se abebera do bom sentimento da patria, na sua expressão mais elevada e no seu sentido mais eloquente. Ahi se depara o *Coração* de D'Amici posto em musica, saltando de hemistichios que se assemelham a favos de colmeias, e que honram uma literatura. E não é esta a nota mais fulgurante da sua obra.

Deixemol-o dormir em paz. Elle merece essa paz no grande somno, porque viveu a vida com intensidade e brilho, cumprindo a sua missão gloriosamente. Nasceu poeta e poeta morreu. Não lhe exijamos a meticulosidade dos que nasceram commerciantes e tiveram de se integrar no fatalismo desse destino. As graças amaveis da existencia, o culto da arte immortal, as virtudes illustres dos esthetas predestinados, culminaram como cimos ideaes, coroados de rosas e de estrellas, na obra do bardo morto. Não injuriemos tão feiamente na morte quem deixou ao nosso patrimonio intellectual tanta belleza inimitavel.

Para alvos justos do nosso furor iconoclasta, ha uma infinidade de vivos que, entre acclamações, senhores do exito, e sem talento, corruptos como o vicio, por ahi afóra orneiam. Estes só deixarão de si ruinas e o attestado da nossa covardia no supportar ou applaudir a sua philaucia triumphante. Pelo menos, de Bilac ficaram os seus versos; e os seus inimigos, mesmo quando lhe destruam a sepultura e as flôres amigas que a cercam e perfumam, não conseguirão nunca tirar da propria memoria essas estrophes magicas, esses philtros divinos, que ninguem esquece mais — por mercê dos deuses — uma vez experimentados e sabidos.

MARIO RODRIGUES

Topicos & Noticias

O TEMPO

Communica-nos o Observatorio Nacional:

"*Situação geral da atmosphera, ás 9 horas de terça-feira*: — Ao contrario do que fôra previsto, o centro do novo anticyclone sustou a marcha veloz com que iniciara a sua trajectoria para nordeste, estendendo-se ligeiramente apenas sobre o sueste do Estado do Rio e sul do Espirito Santo. As pressões elevaram-se novamente sobre a Argentina, mas não ha nada de definido.

A temperatura média da capital, ante-hontem, dia 13, foi 23º,5 ou 1º,5 abaixo da normal.

Probabilidades do tempo das 16 horas de terça-feira ás 16 horas de quarta-feira:

Estado do Rio (previsão geral) — Tempo, em geral instavel. Temperatura, estavel ou ligeira ascensão.

Districto Federal — Tempo, em geral instavel (2). Temperatura, estavel ou ligeira ascensão (2).

Ventos — Predominarão os dos quadrantes sul e léste (1).

Escala de probabilidades: 1) muito provavel; 2) provavel; 3) algumas probabilidades."

Nota — Serviço telegraphico bom."

HONTEM

Cambio

	90 d/v	A' vista
Sobre Londres	13 1/32	12 29/32
" Paris	$709	$722
" Italia	—	$618
" Portugal, escudos	—	2$716
" Hespanha	—	$798
" Suissa	—	$821
" Nova York	—	3$937
" Buenos Aires, peso, ouro	—	4$010
" Buenos Aires, peso, papel	—	1$761
" Montevidéo	—	4$095
" Hollanda, florim	—	
Soberanos	—	22$500
Extremas:		
Casa matriz	13 d. a 13 1/16	
Bancario	13 d. a 13 1/16	

HOJE

Está de serviço na Repartição Central de Policia o 2º delegado auxiliar.

Na primeira pagadoria do Thesouro Nacional pagam-se as folhas do montepio da Justiça e dos novos contribuintes da Justiça.

Pagam-se, na Caixa de Amortização, os juros das apolices nominativas, letra J, ao portador: de 1903, relações de 1 a 170; de 1917, relações de 1 a 100. Entrada na bancada, das 10 ás 2.30; pagamento, das 11,30 ás 3 horas da tarde.

Pagam-se, na Prefeitura, as seguintes folhas de vencimentos: Laboratorio de Analyses, Necroterio, Instituto Vaccinico, Inspectoria Sanitaria do Leite, Hospital Veterinario e Cemiterios.

Correio

O Correio expede malas pelos seguintes vapores: "Iris", para Santos e Rio Grande; "Aymoré", para Cabo Frio, portos do Espirito Santo e Caravellas, e "Principe di Udine", para Santos e Buenos Aires.

A carne

Para a carne bovina posta em consumo hoje, nesta capital, foi affixado, hontem, no Entreposto de S. Diogo, o preço de 1$, devendo ser cobrado ao publico o maximo de 1$200.

Porco, de 1$400 a 1$450; carneiro, a 2$200; vitella, de 1$ a 1$100.

Em nota que hontem enviou aos vespertinos, o sr. Amaro Cavalcanti affirma que o governo só vae emprestar os cincoenta mil contos aos industriaes de tecidos de algodão e de lã, para attender á situação em que poderiam ficar os operarios sem trabalho.

E' um dos documentos mais cynicos que têm surgido ultimamente, para justificar os favores immoraes que os poderes publicos concedem aos poderosos, aos exploradores, em detrimento dos que trabalham e produzem. Estamos certos de que ninguem acreditará de boa fé na nota do sr. Amaro Cavalcanti, que tem por fim apenas mystificar as classes trabalhadoras.

O que o Congresso fez, e o governo vae pôr em pratica, com esse criminoso auxilio aos industriaes, não passa de um arranjo para amparar as negociatas em que estes se empenharam durante a guerra, e que, com a terminação desta, estão ameaçadas de ir a pique. Affirmar que isso é attender aos interesses dos trabalhadores das industrias é confiar demais na sua ingenuidade e na do publico.

Por essas e outras é que ninguem leva a sério os governos deste paiz. Uns fazem coisas como esta, sujeitando-se a que se desvendem os verdadeiros fins a que obedecem. Outros atravessam largos periodos a praticar as maiores irregularidades, e occultando-as com o estipendio a jornalistas venaes para lhes apoiar os actos.

Emquanto isso, o real e verdadeiro interesse publico permanece clamorosamente descurado por legisladores e governos, de sorte a justificarem elles todos os descontentamentos que se levantam contra a desordem economica e financeira reinante no paiz. Isto vive entregue á voracidade dos arranjadores de negocios. E numa terra em que os orgãos do poder se mancommunam para sacrificar o povo, dando mão forte aos seus algozes, podem-se ter como infalliveis os desequilibrios sociaes.

Sob a presidencia do sr. Delfim Moreira, realiza-se hoje, ás 2 horas da tarde, o despacho collectivo semanal do ministerio.

O sr. Melciades de Sá Freire vae ficar effectivamente na direcção do Banco do Brasil, que por ora exerce interinamente. E' uma acertada decisão do governo.

A nomeação do sr. Sá Freire para director da Carteira Cambial daquelle estabelecimento de credito não nos causou boa impressão, visto como elle se não especializára em assumptos relativos aos negocios com que lida a Carteira. O facto, entretanto, é que o sr. Sá Freire, e com prazer o registramos e reconhecemos, se conduziu de modo a demonstrar capacidade e competencia, correspondendo, assim, á confiança nelle depositada pelo governo.

Accresce que o tempo em que ali desenvolveu a sua actividade lhe serviu ainda para inteirar-se dos negocios do Banco do Brasil, assenhoreando-se de todo o seu mecanismo. E' mais um titulo que o recommenda para a presidencia do Banco, onde muito póde fazer em favor dos seus creditos e da influencia que elle deve exercer como instrumento regulador dos nossos mercados de dinheiro, poupando as praças nacionaes á ganancia e á exploração cambial dos bancos estrangeiros.

Nessas condições, a nomeação a ser feita pelo governo não póde ser mais justa, levando-se ainda em conta a circumstancia de recair sobre um homem de bem.

Em audiencias previamente marcadas, o sr. Delfim Moreira attendeu hontem ao general Ilha Moreira e o tenente-coronel Fleury de Barros.

O ministro do Interior merece applausos pelo seu despacho de hontem, negando provimento ao recurso interposto contra o julgamento do concurso para conquista do premio de viagem, realizado no Instituto de Musica, em fins do anno passado.

Assim, foi mantida a decisão da mesa julgadora, que concedeu o referido premio a mlle. Heloisa de Accioly Britto, a cujo extraordinario talento já tivemos occasião de fazer referencias. Em concerto que realisou depois do concurso, mlle. Heloisa mostrou-se uma verdadeira revelação. Technica, sentimento, maestria perfeita, ella evidenciou nessa prova publica todos esses requisitos, que apurados naquella viagem de estudos, a tornarão aqui e em qualquer outra parte uma grande pianista. Isto serviu para patentear como os julgadores do concurso, a que a premiada se submetteu, aquilataram bem do seu valor.

Felizmente, o sr. Urbano Santos resistiu a todos os empenhos, que apparecem sempre nesses casos, e fez justiça.

Contamos com a mais absoluta confiança, que do premio concedido resultará o maior proveito, para a gloria da arte no Brasil.

Com o sr. Delfim Moreira, conferenciou hontem o vice-almirante Gomes Pereira, ministro da Marinha, que submetteu á assignatura de s. ex. o decreto consolidando as leis em vigor e constituindo um só regulamento para o Arsenal de Marinha do Rio de Janeiro e directoria do Armamento.

Entre as disposições da lei actual da Receita, encontra-se uma que determina:

"As procurações lavradas em livros de notas, com a clausula "em causa propria", ficam sujeitas á distribuição, como as escripturas publicas."

E' o art. 113 do Orçamento.

Apparecendo isso numa lei da Receita, é de suppôr, naturalmente, que, embora venha a ser extorsiva a disposição, como em geral todas as innovações orçamentarias, se trata de uma nova fonte de renda para a União. Mas nem esta circumstancia occorre no caso. O legislador cogitou apenas de beneficiar a um distribuidor do fôro, que terá assim 3$000 de cada procuração ou uma média mensal de 4:500$000, calculado pelo baixo o numero dessas procurações, todo o mez, em mil e quinhentas.

Com esse novo onus absurdo, creado ás partes, tem havido verdadeira revolução nos cartorios, porque as partes protestam contra elle, ainda que se subordinem, para evitar o mal maior, prejuizos que a não legalização do instrumento póde determinar, á vista da lei. As procurações em causa propria já estavam obrigadas ao pagamento do sello proporcional, além das despesas de cartorio. Tudo se manteve, dando-se-lhes o contrapeso da distribuição, que nada exprime.

São bandalheiras sobre bandalheiras que resaltam do orçamento actual e que, por innumeraveis, temos que ir commentando, em dóses.

Em consciencia, veja o povo o que merecem a Camara e o Senado, que num dos mais terriveis momentos da vida nacional, fizeram essa legislação immoralissima.

CINCOENTA MIL CONTOS...

O governo vae emittir mais cincoenta mil contos em papel, os quaes serão entregues ao Banco do Brasil para serem emprestados, sob varias condições, aos fabricantes de tecidos. A autorização para essa operação lá está incluida no orçamento da Receita para o exercicio corrente, no artigo n. 121, fazendo parte daquella famosissima cauda da lei de meios, onde deputados e senadores, habeis e manhosos, ao serviço de amigos e adherentes, fazem incluir á ultima hora quantas negociatas ou favores pessoaes lhes acodem ao espirito.

Lá se irão, pois, dos cofres da nação, mais cincoenta mil contos, que serão applicados sabe Deus como, e para que fins! E a prova de que é difficil prever para onde irão aquelles dinheiros, consiste em que o proprio ministro da Fazenda, sr. Amaro Cavalcanti, que foi o inspirador da emenda introduzida na cauda orçamentaria, como que pretende sangrar-se desde já em saude, procurando assegurar que a applicação da grossa maquia terá a mais severa fiscalização, para *que sejam auxiliadas as fabricas que tenham elementos de vida e revigoramento, e jámais as que se acham em verdadeiro estado de insolvencia.*

Comecemos por observar que no Brasil absolutamente coisa alguma se faz em beneficio das classes operarias, das que produzem vivendo apenas de pasquissimos salarios, mas não faltaram nunca, não faltam nem faltarão, carinhos e auxilios de toda a especie para os que pesam na balança da politica ou usufruem avantajadas situações.

Uma simples lei reguladora das relações entre patrões e operarios, estabelecendo horas de trabalho, dando assistencia ás mulheres e ás creanças nas fabricas, protegendo e amparando, emfim, as classes proletarias, continúa sendo mera aspiração dos trabalhadores, porque não ha para taes assumptos legisladores nem governos que queiram attendel-os. Em compensação, porém, porque o sr. Matarazzo, — o opulento argentario que construiu com os lucros da guerra uma das maiores fortunas do Estado de São Paulo, — possue uma fabrica de ordinarissimas louças de pó de pedra, louças condemnadas pela má qualidade e que seriam definitivamente repellidas agora pela concorrencia estrangeira, appareceu um senador, o sr. Alfredo Ellis, paulista tambem, a tributar com 1$200 por kilo as louças que até 31 de dezembro pagavam sómente 200 réis nas nossas alfandegas!

Entre algumas coisas, rarissimas, aliás, que têm sido feitas com o pretexto de servirem os interesses do proletariado, conta-se a construcção de bairros operarios, que afinal são utilizados por toda a gente, menos precisamente por aquelles que apenas serviram de pretexto para o assombroso esbanjamento de dinheiros representado por aquella construcção. Mas em compensação aos operarios foi dada lenta e permanente agonia da vida carissima, do pão e da carne por preços fantasticos, preços que não descem, ainda que diminua o custo das farinhas e que o preço das rezes diminua tambem.

Feitas estas considerações, vejamos o que é que o governo, pela inspiração do sr. Amaro Cavalcanti, vae fazer.

Varias fabricas de tecidos estão fallidas ou condemnadas á fallencia, em virtude da incapacidade das suas direcções ou por máos negocios realizados. As restantes, diz-se, estão altamente embaraçadas, porque embora obtivessem bons lucros em 1916 e 1917, desde 1918 que sentiram grande paralysação nos seus negocios, em resultado da suspensão das encommendas, de sorte que os seus *stocks* se avolumaram, immobilizando-se assim grandes capitaes ou em materia prima adquirida a preços altos ou em tecidos que não têm compradores. Porque se vêem em afflicções, agora, appellaram para o governo, e o sr. Amaro Cavalcanti, que não falha ás suas sympathias, suggeriu logo a fórma por que as fabricas de tecidos poderão endireitar a sua vidinha, ellas que aliás gozam ha largos annos das mais escandalosas protecções aduaneiras.

Ora, os tecidos que as fabricas têm em seus depositos, se não encontram compradores, é pela razão muito simples de que os preços exigidos por ellas são de tal fórma exaggerados que não ha commercio que se aventure a arriscar capitaes para serem perdidos. Esta é que é a verdade. Depois, desde que a intervenção dos Estados Unidos na guerra foi um facto, generalizou-se a crença de que a paz não tardaria a ser feita e, conseguintemente, a situação economica mundial modificar-se-ia em breve. Tambem esse foi um factor importante para que o commercio tomasse a attitude de calma observação em que se tem mantido, aguardando a baixa geral dos preços de todos os artefactos, o que se produzirá dentro de pouco tempo.

O orçamento autoriza o Banco a emprestar até setenta por cento do valor das mercadorias e das materias primas em *stocks*, pelo prazo de seis mezes, renovavel por outros seis, e com o juro maximo de 6 °|° ao anno. Este emprestimo vae ser um grande negocio, porque quem dá o valor ás mercadorias são as fabricas interessadas, e essas terão o cuidado de elleval-o o mais que puderem; mas, mesmo sem essa operação, a garantia dos setenta por cento transformar-se-á praticamente num negocio vantajoso, porque aquella percentagem será de facto... maior do que o valor real dos *stocks*!

E ahi temos nós a porta aberta para outras futuras negociatas, emquanto a têta do Thesouro puder produzir papel estampado que circule como se fosse dinheiro de verdade. Primeiro foi o café, que conseguiu do Thesouro Federal auxilio para poder ser realizado o convenio de Taubaté. Mas essa operação, sob varios aspectos, era inconfundivel, e o bom resultado della era de facil previsão. Depois veio a borracha com os emprestimos do Banco do Brasil, sobre *stocks* condemnados á inevitavel depreciação. O Banco soffreu então grandes prejuizos. Em seguida, os Estados do Pará e do Amazonas tambem tentaram obter emprestimos, fornecidos pelo Thesouro Federal, que vae desempenhando forçadamente o papel de pae de todos. Tambem os assucareiros de Pernambuco e de Campos quizeram que o Thesouro lhes fornecesse sessenta mil contos, para augmentarem as suas fabricas, quando elles se têm enriquecido á larga e á custa do misero povo brasileiro. Por ultimo, triumphantes e sorridentes, surgem agora os fabricantes de tecidos de algodão e de lã, que conseguiram que da velha rua do Sacramento e com escalas pelo Banco do Brasil, saiam cincoenta mil contos que sirvam para pagar-lhes os *stocks* para os quaes não obtêm collocação, porque não ha mercador e mercado que não succumbam e desfalleçam deante das exigencias demasiadas dos vendedores.

E no entretanto, os operarios continuarão desamparados, desprotegidos, sem leis que os garantam e defendam, lutando contra a atroz carestia da vida, e tendo visto que lhe annullaram e fizeram desapparecer o unico apparelho organizado — o Commissariado da Alimentação Publica —, que tinha conseguido impedir que fosse maior a exploração sobre elles exercida pelos açambarcadores de alimentos, pelos exploradores de todos os generos.

Pois graves exemplos se estão espalhando pelo mundo e demonstrando tetricamente que se não deve brincar com o fogo...

ROUPAS PARA CREANÇAS
NOVOS MODELOS
Casa Colombo
(8303)

Entre os nossos officiaes do Exercito, de incontestavel destaque, não sómente pelas commissões que tem desempenhado, como pelas provas de valor pessoal, figura, o tenente-coronel Fleury de Barros, cujos trabalhos technicos temos podido apreciar aqui mesmo destas columnas.

Causou, por isso, estranheza a não inclusão do seu nome na lista de promoções para coronel de cavallaria, tanto mais que não apenas o merecimento, como a propria antiguidade o indicavam para essa promoção.

E' de esperar que o governo, saiba corrigir esse esquecimento, galardoando, como merece, um dos mais distinctos officiaes do nosso exercito, que muito tem feito em beneficio da arma a que pertence. Será apenas um acto de justiça.

Almeida Rabello
Gravatas alta novidade, Chapéos "Gelot", Perfumarias finas — Coty — Houbigant e Atkinson. (5.547)

O dr. Padua Salles, ministro da Agricultura, nomeou o dr. Mario Guedes para servir como official de gabinete, e dr. Mario Moreira da Silva, para servir como auxiliar.

Banco Hypothecario do Brasil
48—AVENIDA RIO BRANCO—48
OPERAÇÕES BANCARIAS GERAES
Caixa Economica
SOB FISCALISAÇÃO DO GOVERNO
Unica com JUROS 6 % annuaes até 20 Contos. (4028)

A leitura das nossas leis de meios ao lado das mais disparatadas disposições, alheias a projectos dessa especie, deixa ainda uma pessima impressão sobre o modo por que são organizadas. A especialização das verbas, tão preconizada e tão imprescindivel num regimen como o nosso, não é ainda de molde a tornar possivel a exacta fiscalização da boa e justa applicação dos dinheiros publicos.

Ha verbas elevadissimas, que dão margem a toda sorte de abusos, providenciando sobre os mais variados assumptos, como o pagamento de diarias, despesas de representação, gratificações, abonos, etc., isso num total de centenas de contos.

Fica assim ao arbitrio dos administradores aquinhoar dedicações, sem lançar mão de recursos burocraticos no sentido de evitar o pronunciamento contrario do Tribunal de Contas. Podem ellas desbaratar, com boas propinas e amigos toda a verba, sem receio da impugnação, ou da responsabilidade como ordenadores de despesas illegaes.

Temos pois a juntar á anarchia que preside as votações de ultima hora, realizadas ás vezes com evidente falta de numero e completo desconhecimento por parte dos congressistas do assumpto sujeito ao seu exame, mais essa anomalia na organização das leis de orçamento.

Como remediar esse mal, senão pela reforma da organização dessas leis e das tabellas explicativas de cada um dos ministerios? Não seria o caso de se tentar essa reforma, de accordo com as contabilidades desses departamentos, no sentido de se tornar effectiva a especialização das verbas?

A necessidade dessa reforma é imprescindivel, mas por não se tratar de assumpto politico, tão cedo certamente nada se fará nesse sentido.

BANHOS DE MAR
TOUCAS E ROUPAS
Casa Colombo
(8303)

O governo fluminense não concedeu a exoneração solicitada pelo desembargador Bittencourt Sampaio procurador geral do Estado, visto gosar este magistrado da confiança da actual administração.

Brandão ALFAIATE — Mudou-se para a rua Ouvidor, 130 — Loja. (3674)

Foi hontem nomeado chefe do corpo clinico do Lloyd Brasileiro o dr. Figueiredo Rodrigues, que serve actualmente no Instituto de Manguinhos, em importante commissão do Ministerio do Interior.

Medico de nomeada, conhecido nos nossos meios scientificos como um dos clinicos brasileiros de grande merito, o dr. Figueiredo Rodrigues, depois de servir como assistente do dr. Chapot Prévost, tomando parte na celebre operação das irmãs xiphopagas, partiu para o norte, onde exerceu com successo sua profissão.

Foi uma escolha feliz, a de seu nome para dirigir o departamento medico do Lloyd Brasileiro.

Elevadores Electricos IDEAL para papeis, carga ou passageiros, com cabines simples ou de luxo, na Fundição Indigena. (1304)

Esteve hontem no palacio do Ingá, em conferencia com o sr. Raul Veiga, presidente do Estado do Rio, o sr. Tancredo Lopes, novo prefeito de Itaperuna.

VESTIDOS PARA MENINAS
E MOCINHAS
Casa Colombo
(8303)

Foi nomeado estafeta interno da Directoria Geral dos Correios José Gonçalves Vianna, tendo sido exonerado Mario Jansen de Faria.

UNIFORMES para collegiaes, em qualquer modelo, n'A TORRE EIFFEL
Ouvidor, 97-99. (8050)

LACOL — TINTA ESMALTE — Grande brilho e resistencia. (695)

O ministro da Agricultura mandou expedir avisos, intimando os fazendeiros que pretenderem inscrever-se no registro de lavradores e criadores daquelle Ministerio, de que encontrarão os mesmos, nas delegacias regionaes dos Estados, modelos de requerimentos e bem assim informações detalhadas sobre o registro de marcas de animaes.

Esteve hontem em longa conferencia com o ministro da Agricultura, o sr. Vieira Souto, delegado do Comité de Producção Nacional.

SUNGAS, KIMONOS
Aventaes para Creanças
Casa Colombo
(8303)

Em viagem de inspecção á linha do centro até Pirapóra, seguiu hontem, o sr. Antonio Carlos de Andrade, sub-director da 2ª Divisão da Central do Brasil.

O ministro da Fazenda mandou participar ao delegado fiscal em Minas haver resolvido que o 3º escripturario do Thesouro bacharel Joaquim Florentino Vaz Junior continua em commissão junto á mesma delegacia, até que seja posto em dia o serviço de tomadas de contas da collectorias federaes no referido Estado.

Artigos para toilette Perfumaria Central
Av. Rio Branco, 142, esq. Assembléa. Tel. C. 1318. (7952)

A Central do Brasil vae adquirir da Rêde Bahiana, os trilhos de que carece para a substituição immediata dos que, em pessimo estado, ainda permanece nas suas linhas.

"Armazem Colombo"
Praça José Alencar
Funcciona: nos dias uteis das 7 ás 12 horas, nos dias feriados das 7 ás 12 horas. AOS SABBADOS (mesmo sendo feriados), das 7 ás 19 horas. Aos domingos não se abre. (8310)

O ministro da Fazeda mandou declarar ao director-presidente do Lloyd Brasileiro, em resposta ao seu officio pedindo instrucções sobre se devem as suas agencias negar passagens e praças ás pessoas e firmas commerciaes incluidas na "Black-list", que a situação anterior não soffreu modificação.

MALAS e todos os artigos indispensaveis para viagens
n'A TORRE EIFFEL. — Ouvidor, 97 e 99. (8050)

Grill-Room
(Fino serviço de refeição á minuta)
Aberto até 1 hora da manhã
Pavimento terreo do RIO-HOTEL
Praça Tiradentes
(8279)

Tem-se allegado que a deficiente arrecadação dos impostos de consumo é devida ao actual regulamento. Mas, apezar de reconhecidas as suas falhas, ainda assim, de anno para anno as rendas augmentam, sendo por isso mesmo proposta e approvada a majoração de varias dessas rubricas, na lei da Receita.

O governo tem agora autorização para rever aquelle regulamento, fazendo as alterações que julgar necessarias com o fim de facilitar a fiscalização e assegurar a boa arrecadação.

E' de crer que a revisão seja feita, no sentido de reparar as deficiencias do Regulamento, evitando-se que escapem ao pagamento do imposto geral, determinados individuos, que ficam assim numa situação privilegiada perante os seus concorrentes.

O Congresso accentuou bem seus propositos, equiparando os fraudadores desse imposto aos que transgridem as leis aduaneiras, e que têm processo especial e penas severas.

A autorização dada ao governo é ampla; e reconhecidas como são as necessidades da ampliação do actual regulamento, é possivel que todo o custoso apparelho fiscalizador e arrecadador dessa renda venha a fazer trabalho mais util e proveitoso.

Foi nomeado o capitão-tenente commissario Antonio Fernandes, encarregado da 4ª secção do Deposito Naval, do Rio de Janeiro.

UNIFORMES PARA COLLEGIOS
Casa Colombo
(8303)

E' pensamento do ministro da Guerra não só remodelar, como tambem tornar efficiente a instrucção no Exercito. Sabemos que s. ex., apezar de ter ordenado a reducção do effectivo dos corpos, devido á nossa critica situação financeira, cogita em organizar algumas divisões.

Para uma destas irá como commandante o general Manoel Lopes Carneiro da Fontoura.

Esteve hontem no gabinete do ministro da Fazenda, em demorada conferencia com s. ex., o sr. Domicio da Gama, ministro do Exterior.

Roupas de brim
para Homens,
Rapazes
e Meninos
Casa Colombo
O melhor stock
Preços ao alcance de todas as classes
C. 8360

O ministro do Interior assignou hontem as seguintes portarias: exonerando, a pedido, do logar de auxiliar do Hospital da Brigada Policial, o sr. A. Barbosa Lima; nomeando para o mesmo cargo o doutorando Olivier Ramos Nogueira; concedendo o prazo de tres mezes ao sr. João de Almeida Couto, para reassumir o seu logar de juiz do territorio do Acre; e nomeando o escrivão do deposito geral da Brigada Policial, Julio da Silva Menezes, para depositario geral, durante a licença concedida a Rezende Enaut e para substituir o primeiro o sr. Aristides de Paula Ribeiro.

MENINAS e MOCINHAS
Vestidos e Costumes
Casa Colombo
(8303)

O ministro da Fazenda pediu ao da Viação emittir parecer a respeito do requerimento de Julio de Souza, pedindo aforamento de terreno de marinha em S. Gonçalo, no Estado do Rio.

COMME IL FAUT cigarros de luxo, tabaco turco legitimo.
LOPES SA' & C.
Rua Santo Antonio, 5|9.
(7172)

Communicam-nos os srs. Pinto Carvalho & Cia., que adquiriram o estabelecimento commercial dos srs. Nelson & Cia., Avenida Rio Branco nº 142, denominado "The London Tailors", onde continuarão com o mesmo ramo de negocios, alfaiataria.

DINHEIRO — Sobre penhores de joias e mercadorias. Condições especiaes.—Comp. Aurea. — Avenida Passos 11, em frente ao Theatro S. Pedro. (C 24854)

Pelo prefeito foi hontem estornada a quantia de 38$709, da rubrica "Gratificação ao almoxarife geral" — da verba "Matinal" — para a rubrica "1 almoxarife geral", da verba "Pessoal", da lei 1.902, de 31 de dezembro de 1917.

Uma visita ás grandes Exposições internas de roupas para Creanças da
CASA COLOMBO
é util ás Exmas. Senhoras
(8303)

O ministro do Interior nomeou escrivão do Deposito Geral Federal, Julio Ribeiro da Silva Menezes, para servir, interinamente, no logar de depositario geral durante o impedimento do effectivo, Oscar de Rezende Enout, que se acha em goso de licença para tratamento de saude, e Aristides de Paula Rubens, para substituir, interinamente, o referido escrivão.

O ministro da Viação mandou abonar ao funccionario da Central do Brasil João Evangelista da Rocha a gratificação addicional de 10 °|°, de 1º de abril de 1911 a 27 de julho de 1912, e mais 10 °|°, isto é, 20 °|° de 28 de julho de 1912 em deante.

Ferrugem? USAE ANTIOXYDO Nas lojas de ferragens e rua Sachet, 4, sob. (C 27533)

O ministro do Interior exonerou, a pedido, o 2º tenente honorario da Brigada Policial, dr. Ataualpa Barbosa Lima, do logar de interno do hospital daquella corporação, e nomeou para substituil-o o academico de medicina Olivier Ramos Nogueira.

VESTIDOS MODERNOS
Casa Colombo
(8303)

O ministro do Interior negou provimento ao recurso apresentado pelo dr. Henrique Autran contra o julgamento do concurso para o premio de viagem á Europa, do curso de piano do Instituto Nacional de Musica. Foi, assim, mantido o parecer da commissão julgadora, concedendo o premio á alumna senhorita Heloisa Accioly de Brito.

O ministro do Interior concedeu *exequatur* afim de que possa ser cumprida a carta rogatoria do juiz de direito da Alfandega da Fé, em Portugal, á justiça paulista para citação de Cecilia N. Pinto, em inventario a que se procede por obito de Manoel Pinto.

O publico só poderá adquirir perfumarias, em excellentes condições, na Perfumaria Nunes, Largo S. Francisco de Paula, 25. (466)

Pingos & Respingos

Sobre o caso do Instituto de Musica podemos affirmar que o sr. Abdon Milanez se oppõe, terminantemente, ás aulas no Passeio Publico; os professores ou dão aula no Instituto ou no Bico do Papagaio, em homenagem á conhecida "opera" do director.

* *

Já conseguiram "fazer" os quatro preparatorios decretinos cerca de 30.000 candidatos.

As victimas da *influencia* do Congresso já são em maior numero que as da outra...

* *

O director dos Correios declarou, em uma entrevista, pretender elevar o mais alto possivel os creditos da repartição.

Muito bem; e s. ex. conseguirá elevar os ditos creditos á altura de um poste telegraphico no dia em que todos os jornaes e revistas chegarem sãos e salvos ás mãos dos assignantes.

* *

O Santarem, depois de procurar varias vezes um negociante que lhe promettera uma pagina de annuncios, postou-se á porta da casa, para não perder o freguez.

Este, que não lhe conseguiu escapar, observa ao socio: veja só você; em Portugal Santarem é cercado; aqui elle é quem cerca.

* *

No *Pedro II*:
— Que exame tú requereu?
— Arithmetica; e você
— Portuguez, francez, inglez e geographia; sim, que eu não sou trouxa; fui entrando logo a quatro.

Cyrano & C.

GOVERNO DE MINAS

O sr. João Luiz Alves e o imposto de exportação

Bello Horizonte, 14 (A. A.) — O dr. João Luiz Alves, secretario das Finanças, proferiu a seguinte decisão sobre a cobrança do imposto de exportação: "Não procedem os pareceres, todos contrarios ao procedimento do vigia-fiscal de Cemiterio. O dominio dos rios que banhem mais de um Estado pertence aos Estados que elles atravessem, como parte integrante que são do respectivo territorio. A' União, a Constituição só reservou o dominio de: 1º) uma zona de 14.400 kilometros quadrados no planalto central da Republica para a sua capital (artigo 3º); 2º) a porção de territorio que fôr indispensavel para a defesa da fronteira, fortificações, construcções militares e estradas de ferro federaes (artigo 64); 3º) os terrenos de marinha, em virtude de jurisprudencia do Supremo Tribunal Federal, ainda hoje impugnada. Não ha, porem, um só texto que attribua á União o dominio dos rios que banhem mais de um Estado. Procuram alguns interpretes firmar o dominio da União no artigo 34, paragrapho 6º, que declara competir ao Congresso Nacional "legislar sobre navegação de rios que banhem mais de um Estado"; mas, é esse mesmo texto que exclue, de modo insofismavel, o dominio da União. Fosse della o dominio dos rios que banhem mais de um Estado e seria excusado o citado paragrapho 6º do artigo 34, porque no seu dominio estaria comprehendido o direito de legislar sobre a respectiva navegação, não havendo necessidade de declaral-o.

Se a Constituição julgou necessario estabelecer expressamente tal direito, é porque reconheceu e attribuiu o dominio aos Estados, reservando á União apenas uma especie de servidão, a de transito, sobre a qual lhe compete legislar. Pende de decisão do Congresso Nacional um projecto descriminando os bens de dominio da União e dos Estados. E' de crêr que vença a verdadeira doutrina constitucional, isto é, que, embora banhem mais de um Estado, o dominio dos rios navegaveis compete aos Estados; quando isto não acontecer, cabe aos Estados o recurso do Poder Judiciario Federal, para reivindicar o seu dominio, declarando-se inconstitucional a lei que o negar. Só uma decisão judiciaria obrigará, nesta hypothese, os Estados interessados, antes disso, assiste-lhes o direito e incumbe-lhes o dever de defender a integridade do seu territorio, tal como instituiu o estatuto de 24 de fevereiro de 1891: "O dominio dos rios que banhem mais de um Estado, se elles servem de fronteira, se estabelece pelo meio do alveo; se correm pelo interior de cada Estado, pertence-lhe a parte em que atravessem o respectivo territorio." Applicados estes principios ao caso decorrente, que é o do dominio da ilha do "Cemiterio", no Rio Grande, na parte em que é linha divisoria entre Minas e S. Paulo, verifica-se que a referida ilha está situada na metade do alveo, pertencente ao Estado de Minas; por consequencia, os productos exportados daquella ilha estão sujeitos ao imposto de exportação, assim como os seus habitantes ao regimen fiscal do Estado. Bem procedeu, pois, o vigia-fiscal de "Cemiterio". Officie-se com urgencia ao referido vigia, determinando que cobre os impostos mineiros que forem devidos na ilha do "Cemiterio", inclusive os de exportação a que se refere o processo, dando-se conhecimento desta decisão a todos os fiscaes de rendas, vigias-fiscaes e collectores."

"Não havendo disposição de lei que autorize o governo a adiar a execução da lei do Orçamento, nada ha que deferir" — foi o despacho que o ministro da Fazenda deu ao pedido feito pela United Shoe Machinery Company Of South America, no sentido de ser lhe permittido pagar de accordo com a antiga tarifa os despachos de papelão encommendados antes da vigencia da actual lei orçamentaria da receita.

Por aviso de hontem, o ministro da Viação solicitou ao seu collega da Fazenda providencias necessarias afim de ser transferida para o exercicio corrente e entregue ao tenente-coronel Emilio Sarmento, engenheiro-chefe da E. F. Piquete a Itajubá, a quantia de 500:000$, a titulo de adeantamento para occorrer as despesas com os serviços a seu cargo, no corrente anno.

MIGUEL BRAGA—Calista. Quitanda n. 79, sob., esq. Ouv. Tel. N. 643. (3204)

O ministro da Fazenda resolveu por acto de hontem mandar demittir o escrivão da collectoria das rendas federaes em S. Caetano de Odivelas, no Pará, Hermogenes Francklin de Athayde, e o agente fiscal no mesmo Estado, Hildebrando da Conceição Dalmacia, por irregularidades commettidas no desempenho de suas funcções, mandando sequestrar a fiança do mesmo escrivão para indemnisação dos prejuizos soffridos pela Fazenda Nacional.

PARA MENINAS
Vestidinhos desde 3$900
Casa Colombo
(8303)

Pelo prefeito foi nomeada d. Carolina Saules da Conceição para o logar de auxiliar de escripta da Escola Profisional Rivadavia Corrêa.

TONICO ESTOMACAL?
"PEPTARSITOL"
Rua da Carioca, 33.
(C 25496)

O ministro da Fazenda approvou a proposta do director da Receita Publica designando para inspeccionar as circumscripções do imposto de consumo no Estado do Ceará, o 1º escripturario da Alfandega de Manáos, Francisco Gentil de Castro Samico, actualmente em serviço na Alfandega daquelle Estado.

ROUPINHAS PARA MENINOS
5$800, 6$800 e 7$800
Casa Colombo
(8303)

Aos nossos assignantes

Attendendo a circumstancias muito justas, resolvemos prorogar até 31 do corrente o prazo para reforma de nossas assignaturas satisfazendo assim os pedidos que nos chegam do interior nesse sentido.

Apezar do enorme custo do preço do papel e todo material typographico, que augmenta extraordinariamente o custeio de um jornal de grande tiragem, o "Correio da Manhã" resolveu, ainda assim, distribuir como BRINDE AOS SEUS ASSIGNANTES mais de

40.000 livros

E ROMANCES DOS MELHORES AUTORES,

nas seguintes condições:
Assignaturas de anno: 3 volumes.
Assignaturas de semestre: 1 volume.

A despeito das razões acima as assignaturas do "Correio" continuam com os mesmos preços:

ASSIGNAUTRA ANNUAL 30$000
ASSIGNATURA SEMESTRAL 18$000

Todos os pedidos de assignaturas, assim como ordens, vales e valores devem ser dirigidos ao gerente do "Correio da Manhã" — V. A. Duarte Felix, largo da Carioca.

NO MUNDO POLITICO

O novo juiz de Matto Grosso

O senador Azeredo procurou hontem, á tarde, o sr. Delfim Moreira, sendo recebido em audiencia.

O vice-presidente do Senado foi tratar da nomeação do juiz federal substituto da secção de Matto Grosso, que será feita hoje, no despacho collectivo.

* * *

As eleições na Bahia

O deputado José Maria Tourinho recebeu do governador da Bahia e do secretario da Fazenda do Estado os seguintes telegrammas:

"As eleições para o Congresso do Estado correram calmas e livremente, não se registrando o menor incidente desagradavel, não só aqui na capital, como de onde me chegam noticias do interior.

Resultado das trinta e cinco secções municipio capital, resultado conhecido completo é: Xavier Marques, 3.138 votos; Teive Argollo, 2.344; Pacheco Oliveira, 2.313; Cosme Faria, 2.316; Ildefonso Nunes, 2.230; Virgilio Pereira, 1.915; Augusto Cesar, 1.877; Lemos Britto, 1.803; Edgard Barros, 1.750; Carlos Pinto, 1.742; Archimedes Pires, 1.706, e Silvany, 1.448.

Todo Estado reina completa paz. Abraços. — *Antonio Moniz.*"

"Resultado conhecido do 1º districto, comprehendendo municipios completos capital, Itaparica, Abrantes, Matta S. João, é seguinte: Xavier Marques, 3.471 votos; Teive Argollo, 2.880; Carlos Faria, 2.800; Virgilio Pereira, 2.507; Carlos Pinto, 2.368; Pacheco Oliveira, 2.017 (situacionistas); Augusto Cesar, 1.991; Lemos Britto, 1.974; Archimedes Pires, 1.892; Edgard Barros, 1.861 (opposicionistas); Ildefonso Nunes, 1.840 (situacionista); Silvany, 1.573 (opposicionista). Não são conhecidos até este momento resultados municipios Catú, Tijuca e Villa S. Francisco.

Dos sete deputados elege districto seios nossos amigos, mais votados por ora. Logo tenha resultado municipios faltam, e nos forem chegando outros districtos, lhe enviarei.

Todo Estado, segundo informações tenho, absoluta paz.

Sobre tristes occorrencias enchentes Belmonte, Cannavieiras, tenho providenciado maxima solicitude, afim minorar situação afflictiva populações respectivas. Abraços. — *Antonio Moniz.*"

"Eleição correu pacificamente e na maior liberdade possivel, sendo esse grande empenho nosso illustre amigo dr. Antonio Moniz. Resultado brilhante victoria nossos amigos desconcertos pretenções opposicionistas, cujo maximo esforço muito concorreu para pôr em destaque enorme prestigio situação.

Telegrammas do interior dizem pleito eleitoral correu maximo interesse e maior ordem e liberdade, sendo vencedores candidatos nosso partido. Adversarios, intuito attenuarem derrota innegavelmente soffreram, desculpam-se pretexto compressão. Ultima hora temos communicação adversarios prepararam duplicata municipio Alagoinhas e outros.

Continúa enchente municipios Belmonte e Cannavieiras. Governo incansavel providencias soccorros populações, fazendo seguir recursos minorar triste situação nossos dignos patricios.

Ordem publica absoluta. Grande contentamento nossa victoria. Abraços. — *Gonçalves Tourinho.*"

Sobre o mesmo assumpto o deputado Moniz Sodré recebeu os seguintes despachos:

"A victoria do Partido Democrata foi estrondosa e indiscutivel, como terá visto dos resultados parciaes, secção por secção, para ahi communicados, sendo que todo pleito aqui na capital foi fiscalizado, assignando os fiscaes os respectivos boletins. A despeito das explorações dos adversarios, nas vesperas do pleito, explorações que foram até ao nome do eminente senador Ruy Barbosa, a união das fracções oposicionistas diminuiu-lhes prestigio e força, porque alguns elementos, escandalizados e envergonhados com tal união, abandonaram seus arraiaes, como o ex-deputado Prisco Paraiso. A allegação fraude no pleito é até irrisoria, além revoltante, desde que proprios fiscaes assignaram boletins. Depois pleito, em face estupenda derrota, a debandada será geral. Apertado abraço. — *Seabra.*"

"Chefe brilhante recepção. Eleição correu maior ordem e plena liberdade. Victoria nossa estupenda, tendo opposição fiscaes differentes secções. Abraços. — *Moniz.*"

*

S. SALVADOR, 14 (A. A.) — O *Diario Official* publica o resultado das eleições realizadas no primeiro districto, dando como eleitos todos os candidatos do governo estadual.

O *Imparcial*, entretanto, diz que foram eleitos pelo primeiro districto tres candidatos da opposição.

Falta ainda a apuração do pleito em outros districtos.

* * *

Eleições em Pernambuco

RECIFE, 13 (Retardado) — (A. A.) — Funccionarão amanhã as juntas apuradoras das eleições realizadas neste Estado em 15 de dezembro do anno findo. A apuração da eleição para deputados será feita nas sédes dos respectivos districtos eleitoraes, sendo o 3º em Pesqueira, o 2º em Caruarú e o 1º nesta capital.

* * *

Deputados em viagem

Partiram hontem para a Bahia, a bordo do "Rio de Janeiro", os deputados Octavio Mangabeira e Leoncio Galrão.

O embarque desses dois deputados bahianos foi muito concorrido.

Com o sr. Delfim Moreira, conferenciou hontem o sr. Urbano Santos, ministro do Interior, que submetteu á assignatura de s. ex. o seguinte decreto: negando a sancção á resolução legislativa que autoriza a transformar em Faculdade de Odontologia, o actual curso de Odontologia da Faculdade de Medicina do Rio de Janeiro.

O ministro da Fazenda communicou ao seu collega da Viação que, attendendo a solicitação feita no aviso n. 3174, já providenciou para que o Banco do Brasil entregue á Repartição de Aguas e Obras Publicas os terrenos que pertenceram ao conselheiro Francisco de Paula Mayrinck, situados na Tijuca e que foram vendidos pelo referido banco á Fazenda Nacional.

Attendendo ao que lhe requerido pela Middleton Car Company e ás informações que lhe foram prestadas pela Inspectoria Federal de Portos, Rios e Canaes, o ministro da Viação resolveu conceder a reducção de 60 °|° na taxa de armazenagem de 129 saccos, pertencentes á carga do vapor ex-allemão "Posen".

O ministro da Viação solicitou informações á Inspectoria Federal de Portos, Rios e Canaes sobre o acto da Fiscalização do Porto de Recife, multando Francisca Carolina da Silva Guimarães, proprietaria de terrenos naquelle porto.

ILEGIVEL.

O MOVIMENTO GREVISTA NA ARGENTINA

Em Cañada de Gomez, na provincia de Santa Fé, os paredistas apoderaram-se da chefatura de policia. Em Rosario não tem havido disturbios.

DELEGAÇÕES OPERARIAS VISITAM O SR. IRIGOYEN

Buenos Aires, 14. (A. A.) — Informações recebidas de Cañada de Gomez, na provincia de Santa Fé, dizem que os paredistas apoderaram-se da chefatura da policia local, tendo sido enviada tropa com ordem de retomar, á viva força, o referido edificio.

Noticias procedentes de Rosario dizem que a parede generaliza-se momentaneamente, mantendo-se os paredistas em attitude pacifica.

As tropas suffocaram uma tentativa revolucionaria em Casilda, povoação da provincia de Santa Fé.

Alguns russos que conseguiram fugir, por occasião da repressão do movimento sedicioso de Mar del Plata, iniciaram disturbios em Balcarce. Foram enviados para ali, immediatamente, varios contingentes da marinha de guerra nacional, para restabelecer a ordem.

Varias delegações operarias visitam o presidente da Republica

Buenos Aires, 14. (A. A.) — Varias delegações operarias visitaram o dr. Hippolito Irigoyen, presidente da Republica, para explicar-lhe as razões da ultima parede geral, e affirmar que não tomaram parte em certas occorrencias os operarios que ellas representam.

Continua a parede dos "chauffeurs", sendo ignorados os motivos dessa attitude.

Hoje, á tarde, a Federação Operaria Anarchista resolverá se os seus socios devem voltar ao trabalho.

A policia só porá em liberdade os individuos presos que não attentaram de modo algum contra as autoridades, e não se achem compromettidos na revolução.

Continuam as investigações policiaes sobre a conspiração maximalista. A policia reserva para seu uso, os detalhes que provam a cumplicidade das pessoas detidas e que se mantém na negativa.

A parede parcial dos empregados das estradas de ferro do Oéste e Central Argentina continua.

Affirma-se que o decreto estabelecendo o estado de sitio, encontrou resistencia por parte do dr. Hippolito Irigoyen, presidente da Republica, julgando-se, porém, necessario para eliminar certos elementos e proceder á apprehensão [illegible]

O general Dellepiane dá ordens severissimas

Buenos Aires, 14. (A. A.) — [illegible]

Chamada de reservas

Buenos Aires, 14. (A. A.) — [illegible]

O ministro do Interior, da Argentina, expõe a situação ao Parlamento

Buenos Aires, 14. (A. A.) — [illegible]

Foi iniciada a apresentação de conscriptos

Buenos Aires, 14. (A. A.) — [illegible]

Os grevistas tentam assaltar a 24ª delegacia

Buenos Aires, 14. (A. A.) — [illegible]

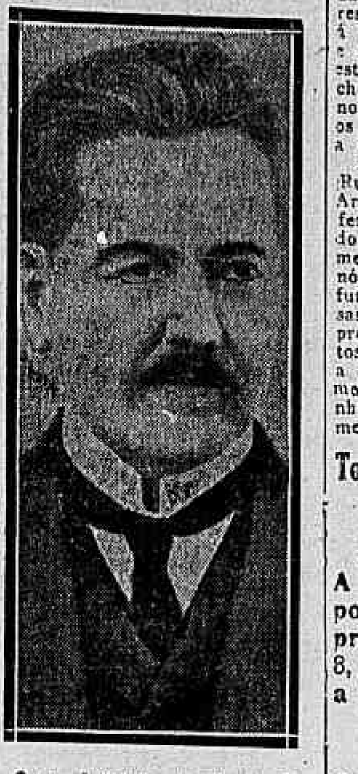

O sr. Irigoyen, presidente da Republica Argentina

[illegible] dadeiros Polacos, victimas seculares da sua dedicação á liberdade e á ordem, não querem, não podem e não devem ser confundidos com esse elemento cosmopolita, que enche os prostibulos do Rio e de Buenos Aires, e diffunde pelo mundo os governos da doença que corre a Russia.

"Nossos irmãos na Polonia e na Russia, desde os Carpathos até Arkhangel, estão nestas horas defendendo a humanidade da invasão do maximalismo, e nós julgamos merecer a consideração, ou ao menos, a piedade, de não sermos confundidos com aquelles que têm assassinado na Russia nossos homens proeminentes, como os irmãos Lutoslawski, attentando, ainda contra a vida de Paderewski, e que, mesmo depois da derrota da Allemanha, continuam a servir optimamente os interesses do inimigo."

Toda a Argentina em estado de sitio

Buenos Aires 14 (A. A.).— A Camara dos Deputados, por iniciativa propria, approvou por 72 votos contra 8, o estado de sitio em toda a Republica.

NO PERU'

Os grevistas, em Lima, travam combate com a tropa

Lima, 14 — (A. A.) — [illegible]

Tambem em Callão se registram desordens

Lima, 14 — (A. A.) — [illegible]

Lima é dividida em zonas militares

Lima, 14. — (A. A.) — [illegible]

O reflexo, em Lima, dos successos de Buenos Aires

Lima, 14 — (A. A.) — [illegible]

Foi declarada a grève geral no Perú

Lima, 14. (A. A.) — [illegible]

jes de mulher, para evitar que a tropa fizesse fogo sobre elles, porém, o estratagema foi descoberto e a policia prendeu os individuos que assim se haviam disfarçado.

Tambem foi preso um grupo de agitadores, descoberto pela policia, quando se achava reunido para deliberar num aposento de um cortiço.

O concurso que os civis têm prestado

Buenos Aires, 14. (A. A.) — A imprensa [illegible]

O dia de hontem em Buenos Aires foi de calma

[illegible]

A Federação Maritima declarará a grève parcial

Buenos Aires, 14 (A. A.) — [illegible]

Padeiros anarchistas

Buenos Aires, 14 (A. A.) — [illegible]

A policia põe varios detidos em liberdade

Buenos Aires, 14 (A. A.) — [illegible]

Continúa o inquerito

Buenos Aires, 14 (A. A.) — [illegible]

Uma explicação do Comitê Nacional Polaco do Rio de Janeiro

Communicam-nos o sr. Jacob Kosinski, presidente do Comitê Nacional Polaco, desta capital: [illegible]

O primeiro embaixador italiano no Brasil

A bordo do "Principe di Udine", é esperado hoje o conde de Bosdari

Somente hoje chegará a esta capital, a bordo do "Principe di Udine", o conde de Bosdari, primeiro embaixador italiano no Brasil. [illegible]

UMA GRÉVE EM S. PAULO

S. Paulo, 14. — (A. A.) — [illegible]

BOATOS ALARMANTES

Um outro movimento anarchista?

Boatos alarmantes têm corrido nestes ultimos dias, sobre uma proxima agitação de caracter francamente anarchista. A policia, apezar de sua insistente negativa, tem tomado providencias severas, mantendo um serviço de vigilancia que julga seguro e estabelecendo promptidão na propria Brigada Policial. Ainda hontem, á noite, esses boatos tomaram maior vulto. Officiaes da Brigada foram chamados com urgencia, e as praças recolhidas aos respectivos quarteis.

O chefe de policia compareceu ao seu gabinete, onde conferenciou demoradamente com o inspector do corpo de Segurança até cerca de 1 hora da manhã. Tanto quanto nos foi possivel saber, a policia teve conhecimento de que individuos recentemente chegados da fronteira uruguaya foram encarregados de uma propaganda anarchista, aqui no Rio, afim de provocarem a greve geral das classes operarias e estabelecerem o mesmo estado de cousas que se verifica, presentemente, em Buenos Aires.

Sobre o que possa haver, a policia guarda, no entretanto, o maximo sigillo.

O chefe de policia, depois de uma conferencia demorada que teve com o general Abilio de Noronha e com outras patentes do Exercito, inclusive commandantes de corpos, resolveu pernoitar na Central de Policia. Ali tambem pernoitaram os tres delegados auxiliares, os inspectores do Corpo de Segurança e da Guarda Civil e de Vehiculos.

A Brigada, como já dissemos, está de promptidão.

O inspector do Corpo de Segurança, á 1 hora, deixou a policia, dizendo-se que para uma diligencia.

Tanto o chefe de policia como os delegados auxiliares conservam-se num mutismo absoluto sobre o que provocou as medidas tomadas hontem.

Algum movimento para hoje? Esperemos.

PÓDE-SE FICAR CÉGO

Ninguem deve ignorar o perigo que corre comprando para seus olhos as lentes de que precisa, em qualquer casa, sem saber com firmeza o grão exacto que deve usar. A Casa Vieitas, com a installação do gabinete na sua secção de optica, á rua da Quitanda n. 99, para o exame da vista, veiu trazer para o publico desta Capital uma vantagem excepcional, evitando que se desenvolva a enfermidade do orgão visual, de que muitas pessoas têm sido accommettidas. (7191)

NA AGENCIA MUNICIPAL DA GAVEA

O prefeito designou os funccionarios Arthur Augusto Machado, Octavio Madureira de Pinho e Luiz Maria Gonzaga de Pinho para procederem ao exame dos livros da agencia da Gavea, de accordo com o pedido da commissão fiscalizadora.

Lembrae-vos meus filhos

de tomar todos os dias as Pilulas Rosadas do Dr. Williams, graças ás quaes sois agora tão lindos e robustos.

Assegurae-me que não deixareis de tomal-as um só dia, e assim ficarei tranquilla sabendo que a vossa saude não está em perigo. São estas as recommendações de uma mãe intelligente e amante de seus filhos, que sabe como protegel-os das doenças que os ameaçam durante o desenvolvimento e sabe que elles precisam do sangue vermelho, quente e puro, para estarem vivos e alegres, o que se obtem tomando as PILULAS ROSADAS DO DR. WILLIAMS. Protegei vossos filhos. (4681)

O uniforme dos technicos civis contratados para a artilheria de costa

Foi approvado pelo ministro da Guerra o plano de uniforme dos technicos civis com exercicio nos Districtos de Artilheria de Costa. São os seguintes distinctivos desse uniforme: no ante-braço direito, em cylindro de metal amarello, encimado por uma estrella do mesmo metal sobre uma ellipse de panno vermelho, e, em baixo, as divisas de *soutache* verde, em angulo aberto para cima; no gorro será collocada a mesma peça de metal sobre dois canhões cruzados, tudo oxydado, e na gola da "dolman" haverá um distinctivo egual aos das praças.

A ellipse de panno deve ser verde, assim como as divisas.

UMA ACÇÃO DE DESQUITE

O dr. Paulino Silva, juiz da 2ª vara civil declarou, hontem, o desquite do dr. Armenio Jouvin e d. Celina Monteiro.

LOUÇAS

Vende-se, por atacado, um grande "stock" deste artigo, sem o augmento actual. Preços e amostras com o sr. Latour, á rua Uruguayana, 137. (D 1669)

DESGOSTOSA, PENSOU EM MORRER

Hontem, já tarde, Joaquina Gonçalves da Costa, portugueza, casada, com 32 annos, moradora á Estrada Real de Santa Cruz n. 3.091, casa 3, tentou contra a vida, bebendo uma solução de potassa.

Motivaram esse gesto tragico desgostos intimos.

A Assistencia soccorreu-a e o 20º districto registrou o caso.

DOIS ROUBOS NOS SUBURBIOS

Octaviano Francisco, morador á rua Peçanha da Silva, no Riachuelo, queixou-se á policia do 18º districto de que fôra roubado em .. 200$000, pelos individuos Alfredo Ferreira e Eduardo de Oliveira, vulgo "Pé de Anjo".

Está aberto inquerito.

—:— Antonio Moreira Mendes, communicou ás autoridades que, em sua ausencia, os ladrões arrombaram uma casa e carregaram algumas roupas.

O roubado mora em Bento Ribeiro, á estrada de Santa Isabel n. 2.

A Policia Maritima vae redobrar de vigilancia contra os "indesejaveis"

Em virtude do officio enviado pelo chefe de policia ao coronel Julio Bailly, inspector da Policia Maritima, dando-lhe instrucções relativamente á prohibição da entrada nesta capital de elementos indesejaveis, ficou resolvido, entre o sr. Aurelino Leal e o referido inspector que seja redobrado o serviço de vigilancia a bordo dos navios que entrem no nosso porto constituindo-se para esse fim uma turma especial de agentes daquella repartição sob a direcção dos sub-inspectores, nos seus dias de escalas, e acção superior do inspector Bailly.

A Policia Maritima continuará, assim, com mais intensidade e energia, o serviço que tem sido sempre feito desde a sua creação pelo ex-chefe de policia Alfredo Pinto, e, que, pela falta de movimento de passageiros occasionado pela guerra parecia, que não se executava mais.

No encargo de vigilancia por occasião do desembarque dos passageiros que aqui chegarem os agentes, como sempre, verificarão cuidadosamente, os papeis de identidade de todos, nas suas differentes classes.

A menor duvida, submettida á apreciação do sub-inspector que estiver a bordo, bastará para impedir o desembarque.

Os mendigos e aleijados de maneira alguma desembarcarão, como tem acontecido até aqui.

A turma dos agentes da Policia Maritima será obrigada a percorrer todas as dependencias dos navios, indo até nos porões.

A vigilancia dos navios cargueiros continuará a ser feita rigorosamente, devendo os commandantes dessas embarcações fazer a formatura de toda a guarnição, á vista dos agentes da Policia Maritima, no convéz, sendo examinados, um por um, todos os papeis dos tripulantes, ficando além disso os commandantes obrigados a informar á Policia Maritima quaes os tripulantes que diariamente obtiverem licença para vir á terra.

Como sempre a Policia Maritima impedirá o desembarque dos passageiros de 3ª classe, em transito, com relação aos de 1ª e 2ª, por emquanto, procedentes do Rio da Prata, estrangeiros, que tambem viajam em transito, terão permissão para vir á terra desde que provem legitimamente a sua identidade.

Como a Policia Maritima presentemenete só conta com seis agentes e quatorze guardas-civis com funcções de agentes, e desses mesmos, alguns licenciados e afastados do serviço de visitas a bordo, para as rondas nocturnas ficou resolvido que a Policia Central e a Guarda Civil forneçam os reforços que, fatalmente, serão necessarios logo que o movimento de entradas se intensifique.

De accordo com o chefe de Policia o inspector Bailly vae officiar ás companhias de navegação, nacionaes e estrangeiras, solicitando o concurso de todas ellas no sentido de não acceitarem passageiros "indesejaveis" para o Rio, afim de facilitar o serviço de vigilancia.

A Policia Maritima vae agir de accordo com as dos Estados, principalmente as de Pernambuco, Bahia e S. Paulo, e, caso se torne necessario fará seguir em caracter reservado, dois agentes para o Rio da Prata, afim de acompanharem o movimento de embarque dos individuos considerados perniciosos á sociedade, e que pretendam se dirigir para esta capital.

Das oito lanchas da Policia Maritima, a "Tavares de Lyra", reformada ha pouco, ficará para as visitas a bordo das 6 horas da manhã ás 8 da noite e na reserva, para qualquer serviço extraordinario, a "Alfredo Pinto", a "Aurelino Leal" e a "Tres de Janeiro".

Serão utilizados para a ronda nocturna a "Esmeraldino" a "Lynce" a "Argos" e a "Leoni Ramos".

Já se póde usar brim de linho

Devido ao seu preço carissimo não se podia usar brim de linho; agora porém como uma grande reclame do verão, a "Camisaria Especial" (Ouvidor 108), de hoje em deante, expõe á venda uma grande partida de brim branco de linho, retalhando-a aos córtes, á razão de *7$000* o metro, artigo que custava 11$000.

E' o caso de se aproveitar a occasião. (6961)

Pedindo-lhe providenciar para que a Capitania do Porto informe a respeito, o ministro da Fazenda remetteu ao seu collega da Marinha o processo referente ao requerimento em que João Pacheco de Aguiar pede restituição da quantia de 1:260$000, correspondente ao imposto sobre 63.000 kilos de sal a granel embarcados na chata "S. Jorge", que naufragou com todo o carregamento.

Echos da epidemia

—GRIPPE, INFLUENZA HESPANHOLA. Historia da pandemia que assolou esta capital, pelo Dr. F. Catão. A' venda na typographia e papelaria Mendes, 60, rua do Ouvidor. Preço, 3$; pelo Correio mais $500. (8372)

O ministro da Fazenda, respondendo a um officio do ministro plenipotenciario da França, junto ao nosso governo, declarou já ter ordenado ás inspectorias das Alfandegas de Pernambuco e Bahia que concedeu isenção de direitos, não só para seiscentas toneladas de carvão de pedra a chegar pelo vapor "Commandante de Rose", destinados ao "Service de Transit Maritime", como tambem para o estabelecimento dos *stocks* nos portos da Bahia e Recife, para o supprimento dos navios francezes.

65506, 12:000$000

SORTE GRANDE DE HONTEM VENDIDA NA CASA

Sonho de Ouro

(D 1663)

O chefe do Estado-Maior da Armada recommendou aos commandantes de divisões, navios soltos, corpos e estabelecimentos de Marinha que, antes de ser effectuado o engajamento, contrato, rescisão de contrato ou desembarque do pessoal que em virtude de ordem, disposição legal ou regulamentar, houver de ser engajado, contratado, desempregado ou desembarcado na forma das disposições vigentes, façam o mesmo pessoal apresentar-se ao Gabinete de Identificação da Armada acompanhado das respectivas cadernetas subsidiarias ou guias de desembarque para os fins a que se refere o aviso n. 312 de 21 de janeiro de 1908 que creou aquelle gabinete.

A ULTIMA RESACA

A muralha da Avenida Atlantica vae ser reparada

O prefeito autorizou a reconstrucção da muralha da avenida Atlantica no trecho desmoronado com as ultimas resacas. Essa muralha terá uma rampa de cimento até o fundo do mar.

Autorizou tambem o prefeito, a se proceder ás obras necessarias na avenida Beira-Mar. Nesta avenida, em frente á de Rio Branco, será construido, a titulo de experiencia, um cáes concavo.

O ESTRANGULAMENTO DE OLGA BRUNET

AS PEÇAS DO INQUERITO FEITO NESTA CAPITAL AINDA NÃO --- --- FORAM REMETTIDAS A' POLICIA FLUMINENSE --- ---

Esperado com grande anciedade, foi, hontem, afinal, entregue á autoridade competente o laudo da autopsia feita no cadaver da infeliz Olga Brunet, pelo medico legista interino dr. Avelino Pessoa Cavalcanti.

Os seus collegas do proprio gabinete, que assistiram a autopsia de medico estreante entreolhavam-se, a cada momento, quando o autopsiador ditava as suas notas ao escrevente do gabinete e os commentarios se faziam em torno da escolha de um facultativo novo num caso de tanta responsabilidade como este.

O dr. Cavalcanti entregou o seu laudo, que a autoridade policial, hontem mesmo, remetteu ao chefe de policia da visinha capital fluminense.

E' este o laudo:

"I —Inspecção externa: 1) cadaver é de uma mulher de côr branca, medindo um metro e 56 centimetros de estatura e pesando 58 kilogrammas. 2) Traz a cabeça e o pescoço envolvidos, sem nó ou constricção, por um retalho de panno de seda de côr amarello esverdeado e traja blusa de linho branco bordado e enfeitada com fitas côr de rosa, saia de casemira azul-marinho, corpinho de morim branco, saia branca do mesmo tecido com barra de rendas valencianas e calças de algodão, meias pretas rendadas com ligas côr de rosa e sapatos de verniz pretos em cuja palmilha se encontra a indicação da Casa Sul-Americana (Nictheroy). 3) Faz entorno da cintura duas voltas completas sobre as roupas e com forte constricção um cadarço trançado com quatro pontas tendo o nó na linha mediana anterior e prendendo-se pela extremidade livre, depois de um tracto de um metro de extensão, por um nó que vulgarmente se denomina de porco, a uma pedra cuja fórma geral lembra uma pyramide quadrangular truncada, de arestas embotadas, pesando dez kilogrammas e tendo adherentes a todas as faces numerosas conchas de marisco. As voltas do nó existente na cintura retêm a ponta de umas das fitas que ornamentam a blusa. 4) O cadaver tem tegumento externo humido e intensamente frio; flacidez verificavel em todas as articulações e signaes de adeantada putrefacção; vultuosidade geral por vasto emphysema sub-cutaneo particularmente accentuado na face do pescoço; largas manchas diffusas de côr geral variando entre o vinhoso escuro e o verde anegrado, abrangendo quasi toda a superficie do corpo; rêde venosa peripherica muito evidente por sua turgidez; descollamento de quasi toda a epiderme, assim como de cabellos e pellos á menor pressão. 5) O couro cabelludo está integro. 6) Os conductos auditivos externos extangues, tendo o pavilhão auricular esquerdo mutilado por perda de substancia cujo contorno é finalmente denteado. 7) As palpebras estão roidas e os globos oculares herniados e distendidos por gazes. 8) A aza direita do nariz e os labios estão egualmente mutilados por lesão de rebordo denteado. 9) O pescoço não apresenta movimentos anormaes e tem na região carotidiana direita uma placa de côr vermelho-anegrado de fórma triangular medindo dois centimetros de base por tres centimetros de altura, formação sob a qual a incisão não descobre nos tecidos sotopostos quaesquer vestigios de derrame sanguineo. 10) O thorax symetrico de modo geral bem conformado, apresenta a pelle em varios pontos pergaminhada e tem o esqueleto integro. 11) O abdomen de parede muito tensa e abahulado mantem não obstante ao nivel da cintura dois sulcos completos e profundos que correspondem ás voltas do cadarço a que se refere a alinea 3 deste protocollo. A fenda vulvar está entre-aberta, o grande labio direito vultuoso por emphysema, de paredes vaginaes, prolabando ligeiramente. 13) Anus está aberto e manchado de fezes pastosas. 14) Os membros têm ossatura integra, o seu exame denotando apenas de interesse particular a existencia de pequenas manchas vinhosas approximadamente circulares distribuidas pela face anterior, terços médio e inferior do ante-braço esquerdo, lesões sob as quaes a incisão descobre suffusões sanguineas. II. — Inspecção interna: A 15) Cavidade craneana. A superficie interna do couro cabelludo se apresenta de côr vermelho-vinhosa e infiltrado de liquido da mesma coloração. 16) A calota craneana está integra de côr geral pardo-rosea tendo todas as suturas nitidamente caracterizadas. O diploe está bem delimitado e de côr vermelha. A taboa interna integra. 17) A dura-mater está lisa livre e brilhante, de côr azulada; o seio longitudinal superior, vasio. A incisão da meninge dura escôa da cavidade craneana magura homogeneo, de côr cinzento-esverdeada, pasta a que se reduz toda a massa encephalica. 18) A base do craneo está integra. B Cavidade thoraxica e abdominal. 19) Os orgãos thoraxicos guardam sua situação normal, ambos os pulmões livres e retrahidos. As cavidades pleuraes vasias. 20) O diaphragma sobre a altura do quarto espaço inter-costal a direita e do terceiro espaço inter-costal a esquerda. 21) Os orgãos abdominaes mantêm de egual modo sua séde normal, excepção do utero cujo fundo sóbe até perto da cicatriz umbilical. 22) O panicula adiposo da parede da cavidade attinge cerca de dois centimetros de espessura. a) Cavidade thoraxica. 23) O sacco pericardio vasio tem na superficie interior manchas de coloração vinhosa clara, de embebição, cujo diametro varia em torno de dois e meio centimetros. 24) O coração está flacido, crepitando francamente a pressão, de superficie externa lisa e parda; as cavidades do orgão estão vasias, o unjocardio vacualisado por bolhas putrefactivas e o endocardio liso e de côr vinhosa diffusa. Orificios e valvulas auriculo-ventriculares não apresentam particularidades. Os grossos troncos vasculares têm a superficie interna diffusamente manchada de vermelho. 25) O pulmão esquerdo está livre na cavidade pleural, flacido, fortemente retrahido; mede quatorze centimetros de comprimento, por dez centimetros de largura e cinco centimetros de espessura pesando 155 grammas. A superficie exterior lisa, o parenchyma crepita surdamente revelando aos córtes, superficies de côr vinhosa e notavelmente seccas. 26) Toda a ramificação bronchica até o hylo tem superficie interior lisa, não contendo qualquer corpo estranho. 27) A pleura costal está distendida por varias bolsas irregulares de emphysema putrefactivo e manchado por embebição cadaverica. 28) O pulmão direito mede dezenove centimetros de comprimento por 11 de largura e cinco de espessura, pesando 350 grammas; em todos os seus mais caracteres se assemelha ao seu homologo. 29) A arvore bronchia até o hylo permitte as mesmas verificações do homologo, isto é, não contém corpo de qualquer dimensão. 30) A pleura costal direita ainda como a esquerda apresenta mancha vinhosa de embebição e placas de emphysemas. b) Pescoço — 31) A cuidadosa dissecção dos tegumentos do pescoço não revela particularidade digna de nota, além de avançadas modificações putrefactivas. Não se encontra qualquer vestigio de constricção dos tecidos em sulco, suffusões echymoticas ou rupturas musculares. As carotidas abertas em toda extensão até além de sua bifurcação mostram superficie interior lisa, continua, sem qualquer effracção, ligeira e diffusamente manchada em tom rosco e mais ou menos claro. 32) Retirado o conducto laryngo-tracheal verifica-se que elle está anatomicamente integro, vasio, de superficie interior lisa, brilhante, de coloração geral parda-esverdeada. 33) Osso hyoide está integro. 34) A base da lingua e o fundo da boca não apresentam particularidade o que ainda se verifica nos musculos profundos do pescoço. c) Cavidade abdominal: 35) O baço tem superficie exterior lisa, consistencia, muito diminuida polpa de coloração vinhosa-escura, defluindo inteiramente á secção da capsula. 36) Ambos os rins estão amollecidos, de capsula descollada por infiltração de emphysema, superficie exterior lisa e superficie dos córtes de côr geral uniformemente escura, não permittindo differenciações entre as substancias costical e medullar. Cada um dos orgãos mede nove centimetros de comprimento, por cinco de largura, por tres de espessura. 37) A bexiga está vasia de superficie interior branco-acinzentada. 38) O utero tem fórma geral ovalar, e occupa a grande bacia. Está distendido por liquido no seio do qual se encontra um féto do sexo masculino, de côr branca, medindo 25 centimetros de comprimento, e pesando 370 grammas, féto preso por intermedio do corpão umbilical á flacenta que adhere ao fundo do utero e parede posterior. 39) Os ovarios de pequenas dimensões nada de interessante denotam ao exame, o que tambem se verifica na inspecção da vagina. 40) O recto contém fézes pastosas de côr parda esverdeada, digo escura. 41) O auodeno de superficie interior geralmente lisa pardo-clara contém muito pequena quantidade de liquido homogeneo esbranquiçado e denso. 42) O estomago encerra gazes putrefactivos e alimentos em plena digestão (feijão, fragmentos de carne e folhas de couve, entre outras); a mucosa do orgão está em numerosos pontos descollada por bolsa de emphysema putrefactivo. 43) O figado mede 20 centimetros em seu diametro transverso, 16 centimetros no antero-posterior e 4 centimetros no vertical; crepita á pressão e mostra aos córtes parenchyma de côr geral vinhosa-escura profundamente vacualisado por gazes de putrefacção. 44) O tubo intestinal fortemente distendido por gazes contém no segmento grosso grande porção de fezes pastosas e na porção delgada seu conteúdo em geral mais fluido e mais claro. 45) Nos orgãos restantes do abdomen nada se nota que mereça referido além das naturaes alterações putrefactivas.

Conclusão — I O gráu de decomposição constatado pelo exame no cadaver de Olga Brunet, faz suppor que a morte dessa mulher data de pelo menos 5 dias, attendendo-se a natureza do meio em que o corpo foi encontrado, e tambem ás condições naturaes decorrentes da epoca em que o facto occorreu.

II A natureza criminosa da morte póde ser deduzida das circumstancias a que se referem as alineas 3 e 14 deste protocollo, isto é, a co-existencia de uma pedra atada ao corpo para evidentemente impedir a sua fluctuação, e pequenas contusões intra-vitaes no ante-braço esquerdo, vestigios provaveis de luta ou violencia.

III As simples verificações da necropsia não permittem precisar a causa da morte, cujos vestigios terão sido com toda probabilidade apagados pelo processo de decomposição cadaverica.

IV A hypothese de uma asphixia por submersão é impossivel attendendo a completa ausencia de quaesquer corpos estranhos nas finas ramificações bronchicas e no conteudo do estomago; todos os mais vestigios dessa especie de morte podendo aliás ser destruidos pela putrefacção.

V A hypothese de um estrangulamento a laço fica tambem improvavel pela inexistencia das lesões que frequentemente tal crime provoca nos tecidos do pescoço: ruptura da tunica interna das carotidas, fractura do osso hyoide ou do conducto laryngo tracheal, luxação da columna vertebral etc.

VI A hypothese de um estrangulamento a mão, isto é, por esganadura, resta a mais plausivel; os seus vestigios habitualmente escassos poderiam ser completamente mascarados pelo processo de putrefacção. Esta conclusão decorre tambem da alta de qualquer lesão que permitisse pensar num homicidio por envenenamento, ou por violencia traumatica propriamente dita.

Pelo que responde aos quesitos: Ao 1º, sim; ao 2º: o exame do cadaver constata indicios de morte criminosa. As intensas e geraes alterações putrefactivas não permittem, porém, precisar a causa-mortes tudo como se minudencia neste protocollo; aos demais, prejudicados.

O dr. Avelino Cavalcanti, que autopsiou o cadaver de Olga Brunet

O enterro de Olga

O enterro da infeliz Olga Brunet, ao contrario do que foi noticiado, não foi feito a expensas de seu pae e sim do seu sogro, o sr. Joaquim Corrêa.

O inquerito feito nesta capital ainda não foi remettido á policia fluminense

As autoridades policiaes da capital do Estado do Rio ainda hontem não receberam as peças do inquerito procedido nesta cidade, sobre o hediondo crime perpetrado por Bernardino Corrêa.

Caso, mesmo, essas peças policiaes já tivessem sido remettidas ás autoridades fluminenses, o inquerito não poderia proseguir em Nictheroy, pelo facto de ter se ausentado dali, em serviço de diligencias no interior do Estado, o sr. Plinio Travassos, 2º delegado auxiliar, que terá de presidir o alludido inquerito.

O criminoso, Bernardino Corrêa e a decaida "Mariazinha", estão impacientes na prisão, pedindo esta a todo o instante que a ponham em liberdade.

Allega a infeliz nada ter, absolutamente, com o monstruoso crime, havendo apenas sido amante do assassino dois dias.

A policia fluminense não procedeu hontem a nenhuma diligencia sobre o facto, nem os dois detentos prestaram quaesquer declarações.

E' pensamento do sr. Julião de Castro, chefe de policia do Estado do Rio, mandar hoje pôr em liberdade Maria Santos Abreu, a "Mariazinha".

O sr. Julião de Castro julga illegal a detenção da referida mulher.

A SITUAÇÃO CREADA PARA A IMPORTAÇÃO DE LOUÇA

São Paulo, 14. (A. A.) — Devem reunir-se amanhã, na Camara Portugueza de Commercio, as commissões technicas das Camaras Portugueza, Britannica e Franceza e representante do consulado da Hollanda, para estudarem a situação creada á importação de louça dos respectivos paizes, presentemente onerada com as tarifas alfandegarias prohibitivas.

Esses representantes redigirão, em commum, uma representação fundamentada aos respectivos consules e ministros no Rio de Janeiro, expondo a situação e pedindo a sua interferencia para que seja sustada a cobrança desses direitos, até ulterior resolução do Congresso Nacional.

Entretanto, segundo consta, foram sustadas todas as encommendas de louça feitas no estrangeiro, da Inglaterra, sobretudo, onde ha fabricas que trabalham exclusivapara o Brasil.

Convém notar que o rendimento alfandegario da importação de louça orçava, em média, por seiscentos contos mensaes e que ha differentes typos de louças, sobretudo, sanitaria, que no Brasil se não produzem, nem as fabricas existentes estão aptas para produzir.

A ESCOLA NORMAL DE ARTES E OFFICIOS

Abertura e encerramento das inscripções

Estarão abertas de 1 a 10 de fevereiro proximo a matricula para os candidatos que dependam de exame de admissão, e de 1 a 15 do mesmo mez para os que tenham certificado de exame final em escola primaria.

Os requerimentos pedindo inclusão na Escola Normal de Artes e officios devem ser entregues na secretaria, sendo a edade minima 14 annos e a maxima 25.

O fim da escola, que está a cargo do nosso collega dr. Coryntho da Fonseca, é preparar professores e mestres para as escolas profissionaes e professores de trabalhos normaes para as escolas primarias. O curso será de 4 annos.

A escola está installada em um palacete, á rua General Canabarro n. 338, sendo secretario da mesma o dr. Mozart Lago, nosso collega do "Jornal do Commercio".

Os exames de admissão constarão de redacção de portuguez, de um problema e arithmetica, e de uma questão sobre cada uma das seguintes materias: geographia, historia do Brasil, physica, chimica e historia natural.

DESCARRILAMENTO NA CENTRAL DO BRASIL

Na Central do Brasil, foi aberto hontem um inquerito administrativo, sob a presidencia do dr. Luiz Carlos da Fonseca, afim de apurar os responsaveis pelo descarrillamento de um trem de carga, ante-hontem, na estação de Mario Bello.

GRANDE RECLAME DE VERÃO

Brim de linho em córtes a 7$000 o metro.

CAMISARIA ESPECIAL—Ouvidor 108.

(6961)

ACABOU-SE O SERVIÇO DE PRATICAGEM DA BARRA

Em virtude da extincção do serviço de praticagem da barra, foram exonerados de praticos desse serviço e o arraes Demetrio Joaquim Pereira, José de Mattos, José Claudio da Silva Domingos Gavenho Torres, Benedicto Antonio dos Ramos, Luiz Pinto de Magalhães e Zeferino Peres e de praticos Antonio Carmindo de Mello, Carlos Macedo de Souza e de escrevente do mesmo serviço o sargento ajudante do Corpo de sub-officiaes da Armada Arthur Carlos Ferrão.

Dos cargos de pratico-mór e seu ajudante foram exonerados o 2º tenente patrão-mór Francisco Paulino de Figueiredo e Luiz Grande Moysés.

SEJA ELEGANTE!

por 55$000, 60$000, 65$000 e 70$000 compre um modernissimo terno na conhecida **Casa Paris** Rua Uruguayana, 145.

(4117)

A taxa municipal de 25 °|° sobre licenças

Um protesto da Associação Commercial

Ao prefeito enviou hontem a Associação Commercial o seguinte telegramma:

"A Associação Commercial do Rio de Janeiro, em nome do commercio desta praça, vem protestar perante v. ex. contra a taxa de 25 °|° sobre licenças de certos estabelecimentos commerciaes, creada pelo orçamento vigente, em nota á tabella de licenças, aferição, etc. Não terá escapado a v. ex., que ficou por essa disposição, a classe dos commerciantes importadores e exportadores, dividida em duas categorias desegualmente tratadas. Uma, sujeita ao imposto de 1|2 °|° "ad valorem" sobre os generos exportados e outra, ao referido accrescimo de 25 °|°. Além da confusão, assim feita, entre o imposto de exportação e a taxa de licenças, é de notar que só são attingidos pelos 25 °|° as firmas que requererem no anno findo, interdicto prohibitorio, de sorte que não se póde negar seja semelhante gravame verdadeira pena contra os que pleitearam pelos meio pacifico, legal, judiciario, os seus direitos. Por essas razões, notadamente a violação do preceito constitucional que veda a desegualdade dos direitos e dos impostos perante a lei, espera a Associação Commercial que v. ex. se digne mandar sustar a cobrança dos 25 °|°."

O ASSASSINO DO NEGOCIANTE LOUÇAS E' DE NOVO CONDEMNADO

Compareceu, hontem novamente, á barra do Tribunal do Jury, pela 3ª vez, o réu Franklin Soares Pinheiro, que ha tempos, segundo narramos circumstanciadamente, assassinou, na sua residencia, á rua S. Valentim, alta madrugada, o negociante Louça, de cuja esposa se fizera amante, namorando tambem uma rapariga que o casal protegia, de nome Amelia. No primeiro julgamento foi elle condemnado a 21 annos de prisão, e appellando foi novo jury, sendo condemnado a 25 annos. No julgamento de hontem foi elle, finalmente, condemnado a 21 annos de prisão.

O ministro Mercatelli recebeu do dr. Domicio da Gama, o seguinte officio: "Senhor ministro. Tenho a honra de accusar o recebimento da Nota n. 52|1, de 7 do corrente, pela qual v. ex. communica haver partido de Genova, com destino a esta capital, s. ex. o senhor conde De Bosdari, nomeado embaixador de s. m. o rei da Italia junto ao governo do Brasil, e me apresenta as suas despedidas, por ter de deixar o alto cargo em que aqui se manteve durante cinco annos.

Agradecendo a v. ex. aquella communicação e a amabililidade das palavras com que se despede, muito me apraz declarar-lhe, senhor ministro, que o governo da Republica sempre teve no mais alto apreço os serviços por v. ex. prestados em pról da obra commum da maior approximação dos nossos dois paizes.

Estou certo de interpretar fielmente o sentir do povo e da sociedade brasileira, no seio da qual v. ex. conseguiu grangear tão justas sympathias, dizendo-lhe que é com sincero pesar que todos o vêem afastar-se de um posto em que, concorrendo quanto póde para estreitar as relações de amizade que desde tantos annos unem o Brasil á Italia, soube tão bem servir os interesses da sua grande Patria.

Aproveito a opportunidade para reiterar a v. ex. os protestos da minha alta consideração. — *Domicio da Gama*".

Ciumada que acaba mal

Foi ciumes o motivo da briga e o resultado foi Manoel de Jesus Chagas, numa explosão de raiva, arremessar uma garrafa na cabeça de sua companheira, Josephina de Jesus.

A policia do 20º districto, sciente do occorrido, abriu inquerito sobre o caso, fazendo medicar a offendida na Assistencia.

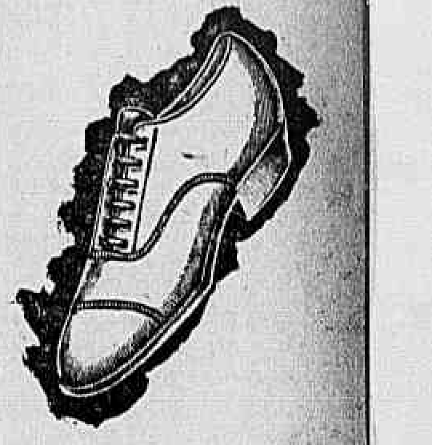

O UNICO QUE SATISFAZ EM TODO O SENTIDO

Clark

Rua Ouvidor, 105.
" Uruguayana, 33.
" Carioca, 38.
" Camerino, 176.
" Estacio Sá, 59.
Nictheroy—Vis. Rio Branco, 461.
Campos — Conselho, 68.
Juiz de Fóra — Halfeld, 821.
(8039)

O CASO DA IRMÃ CELESTINA

Com ella desappareceu tambem um enfermeiro da Santa Casa

O mysterioso desapparecimento da irmã Celestina tomou agora uma feição romanesca. Uma coincidencia notavel, a de que tambem desappareceu da Santa Casa o enfermeiro Silverio Cruz, veiu dar ao caso um ar mysterioso de romance de amor. ..

Por que teria ella abandonado a communidade? Ninguem sabe explicar. Sempre boa, docil e obediente, ha doze annos que vivia entre as quatro paredes da 10ª enfermaria, prestando aos doentes humildes a assistencia piedosa do seu carinho desvelado. Não saia nunca; os perigos, a tentação da rua eram-lhe, por isso, desconhecidos, estranhos. Indifferente ao seu rumo, alheia ás suas seducções, innocente dos seus vicios, a alma da boa irmã dede logo se habituara ao ambiente socegado e triste do hospital. O seu desapparecimento causou, pois, admiração.

Por que seria?

Motivos intimos, conforme disse ella na sua carta á irmã superiora?

O facto, porém, é que até agora ninguem soube explicar ainda a causa dessas duas fugas inesperadas.

Sorte Grande

Acha-se exposto no Centro Loterico, á rua Sachet n. 4, onde foi vendido e pago, o bilhete n. 1030, premiado com 50 contos da Loteria Federal extraida sabbado p. passado.

UMA TRAGEDIA EM NICTHEROY

O estado do promotor publico de Magé

Proseguiu hontem em Nictheroy, na 2ª delegacia auxiliar, o inquerito sobre a tentativa de assassinato na pessoa do dr. Flavio Fróes da Cruz, promotor publico de Magé, e de que foi autor Floriano Burlamaqui.

Prestaram declarações d. Amelia Burlamaqui e o cabo do 54º batalhão de caçadores Antenor Chaves.

Esses depoimentos nada adiantaram sobre o crime.

D. Amelia é irmã de d. Zelia Rabello, causadora da violenta scena de sangue, de que foi theatro a praça Martim Affonso, naquella cidade.

Floriano Burlamaqui foi hontem removido para a Casa de Detenção.

O dr. Flavio Fróes da Cruz, que continua em tratamento em quarto particular do hospital de S. João Baptista, tem apresentado algumas melhoras, comquanto seja ainda gravissimo o seu estado.

Sua esposa, d. Esther Braga Fróes da Cruz, tem permanecido ao seu lado, auxiliando com o maior carinho os curativos.

Logo que os medicos do hospital permittam, o dr. Flavio prestará declarações sobre a tragedia, devendo, em seguida, ser encerrado o inquerito.

Cura gratis da tuberculose

Por injecções indolores de assucar, das 7 ás 12 horas, Pharmacia Castor, Riachuelo n. 205. Não faz selecção de classe, é para todos. Teleph. 1023, C. (7704)

MATOU EM DEFESA PROPRIA

Durante muito tempo a policia andou preoccupada com a famosa quadrilha de piratas do Mercado Novo, prendendo varios delles, procurando-os, mas sem conseguir resultado pratico. Certo dia um dos membros da quadrilha, conhecido pelo vulgo de "Manduca Russo" provocou, no Mercado, um grave conflicto, tentando assassinar Agenor Braga. Este, em legitima defesa, fel-o tombar sem vida Agenor Braga, segundo apurou a policia, agiu em ultimo recurso, mas mesmo assim teve de ser processado. E' bem possivel que amanhã seja elle submettido a julgamento perante o Tribunal do Jury.

English Opticians

(OPTICA INGLEZA)

THE DENTAL MANUFACTURIG Cº. (BRAZIL) LITD. 11, Largo da Carioca — Rio de Janeiro (701

PESSOAS QUE DESAPPARECEM

A policia do 4º districto foi scientificada, hontem, do desapparecimento de d. Joaquina de Freitas, que na vespera saira a visitar sua amiga de nome Ricardina, residente na Avenida Gomes Freire n. 11, não mais dando signal de si.

A policia procura por toda a parte.

A' mesma policia communicou o sr. Virgilio Pereira o desapparecimento das menores Herminia de Oliveira, appellidada em casa por Doca, de côr parda e Antonietta Santos, de côr preta, ambas de 16 annos de edade.

A Mundial *Companhia de Seguros*

Avenida Rio Branco, n. 133

Seguros de vida com sorteios mensaes em dinheiro. PREMIOS FIXOS E MUITO MODICOS. (6856)

AS ALTERAÇÕES DA LEI ANNUA NOS SERVIÇOS DA ALFANDEGA

Em additamento á portaria relativa ás alterações feitas pela lei annua nos serviços da Alfandega, o sr. Lindolpho Camara baixou uma outra, chamando a attenção dos chefes de secção, conferentes e mais empregados, para as correcções feitas pelo decreto 3.707, de 10 do corrente, aos arts. 84, 103 e 127 da referida lei.

ILEGIVEL

NOTAS SOCIAES -:- -:- -:-

DATAS INTIMAS

Faz annos hoje a gentil senhorita Albertina Ferreira, filha do sr. Manoel Ferreira e de d. Albertina Ferreira.

—:— Passa hoje o anniversario natalicio da gentil senhorita Ouricurydes Tavares de Souza, alumna do Instituto Nacional de Musica.

—:— Completa hoje mais um anniversario natalicio d. Cantalice Meirelles.

—:— Conta hoje mais um anniversario natalicio o dr. Amaro Pessoa, lente jubilado da Escola Normal de Santa Catharina, e advogado no fôro desta capital.

—:— Vê passar hoje o seu anniversario natalicio d. Mérbella Souza Nogueira, negociante em Santa Cruz.

—:— Faz annos hoje o major de engenharia dr. Alberto de Faria, lente da Escola Militar e conceituado medico homœopatha.

—:— Faz annos hoje, o official aduaneiro Alberto Pereira, presidente da Associação dos Officiaes Aduaneiros do Rio de Janeiro.

—:— Festeja, hoje, o seu anniversario a gentil senhorita Maria Baptista Braga, filha do sr. João Baptista Braga, fazendeiro em Thomaz Coelho.

—:— Passa hoje a data natalicia do tenente Marcellino de Sá Pereira, funccionario da 2ª secção do trafego postal.

—:— Faz annos hoje d. Henriqueta de Almeida Sayão, esposa do sr. Hugo Sayão, funccionario do Lloyd Brasileiro, que se acha presentemente com seu marido em Pernambuco.

—:— Passa hoje a data natalicia do menino Carlos, filho do negociante em Madureira sr. Manoel Rodrigues dos Santos.

—: —Festeja hoje o seu anniversario a senhorita Rosalina de Castro Guidão, gentil filha do visconde de Castro Guidão.

—:— Faz annos hoje mme. Bento Porto.

* * *

CASAMENTOS

Realizou-se, hontem, o casamento do sr. Armando Faria Salgado, filho do estimado fazendeiro Francisco Faria Salgado, em Angustura, com a gentil senhorita Leocadia Ferreira, filha do capitalista na cidade de Parahyba do Sul, sr. Anastacio Ferreira.

Após a cerimonia, que se realizou no palacete de residencia da noiva, á rua Ruy Barbosa nº 320, os noivos partiram para a sua fazenda, em Parahyba do Sul.

— Contratou casamento com a gentil senhorita Esther Lima de Vasconcellos, filha da viuva Augusta Lima de Vasconcellos, o sr. Augusto Caldas, da casa Edison.

— Perante o official do registro civil da freguezia do Engenho Velho, pertencente á 5ª Pretoria, habilitam-se a casar:

Manoel Fernandes com Esaltina Guimarães; João Manoel Vircker com Elvira da Costa Faro; Francisco Canindé da Costa com Ruth de Carvalho; José Ferreira Magno com Judith de Lemos; Gastão de Miranda Valle com Maria del Rey y Vargas; Francisco Milesi com Elvira Costa; Antonio Dias Ribeiro com Maria Luiza dos Santos; Alberto Neves com Percilia Florinda da Silva; Antonio Marques da Silva com Candida da Conceição; Luiz Carlos Lacerda com Lucia Martyres da Silva; Manoel Maria Gomes com Angela Martins.

* * *

NASCIMENTOS

Acha-se em festa o lar do sr. Odilir de Souza e Silva e de d. Djanira de Souza e Silva, com o nascimeto, a 13 do corrente, de sua galante filhinha Nicelda.

—:— O dr. Octaviano Alves do Valle e sua esposa têm, desde ante-hontem, o seu lar em festa com o nascimento de um galante menino, que foi registado com o nome de Radyr.

* * *

BAPTISADOS

Realizou-se no dia 12, na matriz de Nossa Senhora das Dôres, no Andarahy, o baptismo da interessante Lucy, filhinha do advogado dr. Decio Barreto e de d. Judith da Gama Barreto.

Foram padrinhos seus avós, dr. F. Candido da Gama Junior e d. Alzira Gomes Barreto Durão.

— Realizou-se domingo passado, em Copacabana o baptismo da galante menina Maria Yvonne, filha do professor Silva Maia e de d. Maria Joanna Ribeiro Maia. Serviram de padrinhos os seus avós paternos.

* * *

BOAS-FESTAS

Enviaram-nos cumprimentos de bôas festas os srs. José da Silva Freire e dr. M. de Cavalcanti Mello.

Agradecemos e retribuimos.

* * *

JANTAR INTIMO

O dr. Dario de Mendonça, nosso collega do "Jornal do Commercio", offereceu ante-hontem, em sua residencia, á Avenida Pedro Ivo, um jantar intimo ao dr. Sebastião Mendonça de Carvalho Borges, clinico em Descalvado, Estado de S. Paulo, e actualmente de passeio nesta capital.

Ao agape compareceram varios amigos do dr. Carvalho Borges, estando tambem presentes a esposa e os filhos do dr. Dario de Mendonça.

Quando se servio o "champagne", o dr. Dario de Mendonça brindou o dr. Carvalho Borges, que respondeu agradecendo. Outros brindes foram ainda trocados entre os convivas.

* * *

CONFERENCIAS

Na Bibliotheca Nacional, realiza-se hoje, ás 4 horas, a segunda conferencia da serie que, sob o patrocinio da "Colmeia", está realizando o sr. Francisco Venancio Filho sobre "A engenharia sanitaria no Brasil". A conferencia, que será presidida pelo professor Roquette Pinto, será publica e versará sobre o que tem feito a engenharia sanitaria entre nós, com a Escola de Oswaldo Cruz, os trabalhos do Nordeste, da Madeira-Mamoré, Xerém e Mantiqueira.

* * *

INAUGURAÇÕES

Inaugura-se hoje, ás 2 horas, á rua Frei Caneca n. 220 e 222, a nova installação da Fabrica Nereida, de propriedade dos srs. J. Berenguer & Comp.

* * *

VIAJANTES

A bordo do "Rio de Janeiro", que hontem deixou o nosso porto, partiu para a Bahia o deputado Leoncio Galrão.

* * *

ASSOCIAÇÕES

Em sessão extraordinaria, sob a presidencia do professor A. Guedes de Mello, reune-se amanhã a Associação C. B. de Cirurgiões-Dentistas, para tomar conhecimento e deliberar sobre o veto do sr. Delfim Moreira ao projecto da creação da Faculdade de Odontologia.

A essa reunião só poderão comparecer os socios e os demais cirurgiões-dentistas independentes.

—:— Compareceram, no dia 13 do corrente, á reunião de directoria da Associação Beneficente dos Funccionarios do Ministerio da Agricultura, os srs. José Luz Monteiro de Soura, presidente; Augusto Arnaldo da Silva Castro, vice-presidente; Mario Pereira Pinto Machado, secretario interino, e Francisco Pires Ferreira, 1º thesoureiro.

Lida e approvada a acta da sessão anterior, foi deliberado o seguinte:

Realizar, no dia 16, a assembléa geral ordinaria, para renovação do conselho fiscal, eleição de cargos novos na directoria e discussão e approvação das contas de 1918;

eliminar tres associados incursos no art. 11 dos estatutos (falta de pagamento nas contribuições);

pagar aos herdeiros do associado Antonio Augusto de Almeida Brito a importancia de 500$, para o funeral.

Tomando, por fim, a palavra, o vice-presidente Silva Castro pediu que na acta da presente sessão fosse consignado um voto de profundo pezar pelo fallecimento do associado effectivo sr. Antonio Augusto de Almeida Brito.

—:— O Centro Alagoano realiza hoje, ás 8 horas da noite, a primeira sessão ordinaria do corrente anno.

*

A Sociedade União Protectora dos Retalhistas, esteve reunida hontem á noite em sessão extraordinaria e em sessão administrativa, na primeira para eleger thesoureiro o sr. Manoel Alves Sampaio e na segunda para dar andamento ao expediente e resolver assumptos de interesse da classe. Foram lidas 30 propostas para novos socios e foi attendida pela Caixa de Caridade a viuva de um retalhista, victima da grippe, que se acha em situação precaria. Foram empossados membros do conselho os srs. Emilio Pellux e Antonio da Costa Junior. A commissão respectiva informou terem elevado a 120$ a collecta realizada no Entreposto, em favor da Caixa de Caridade.

Foi resolvido por fim designar uma commissão para solicitar do director da Hygiene que mantenha diariamente um funccionario da Prefeitura, no Entreposto, até finalizar o serviço de destribuição de carnes aos açougues. Realizada a collecta do costume em favor da Caixa de Caridade, foram encerrados os trabalhos.

* * *

VIDA ACADEMICA

INSTITUTO LA-FAYETTE — Assim ficou constituido o "Quadro de Honra" da secção primaria do Instituto La-Fayette, cujos exames terminaram hontem com resultado perfeitamente satisfactorio, apezar das perturbações trazidas pela grippe.

Jardim da Infancia — 1º periodo — Antenor Arantes de Carvalho; 2º periodo — Francisco Philomeno Ferreira Gomes Netto, Oswaldo Gomes da Silva e Manoel Souza da Fonseca; 3º periodo — Luiz Mendes Braz da Silva, Daphnis Azambuja e Albino Torres.

Secção primaria — 2ª classe n. 1 — Salo Brand, João dos Santos Martins e Manoel Villaboim; 2ª classe n. 2 — Mario de Souza Freitas, Elza Motta e Oscar Gomes da Silva; 3ª classe n. 1 — Germano Costa Bastos, Jacques Fridman e Paulo Nunes; 3ª classe n. 2 — Tharcisio Isaac dos Reis, Maria Mendes Braz da Silva e Raymundo de Lima Bacellar Filho; 4ª classe n. 1 — Horacio Bebiano Ceppas, Antonio de Carvalho Bacellar e Oscar Diniz Magalhães; 4ª classe n. 2 — Léonie Magalhães, Olyntho Modesto Filho e José Mafalaia.

ESCOLA POLYTHECHNICA — Exercicios Praticos de Estradas — Os alumnos desses exercicios deverão comparecer, hoje, ás 4 horas da tarde, na estação do Caminho Aereo Pão de Assucar (Praia Vermelha), afim de, em companhia do respectivo director da turma, seguirem em visita ao Morro da Urca e Pão de Assucar.

ESCOLA NACIONAL DE BELLAS ARTES — Os representantes dos alumnos matriculados no curso geral, interessados na questão dos exames de mathematica complementar, convidam seus collegas de curso a comparecer nesta Escola amanhã, a 1 hora da tarde.

ESCOLA DE PHARMACIA E ODONTOLOGIA — Acham-se abertas as inscripções para os exames de admissão até o dia 30 do corrente.

* * *

VIDA ESCOLAR

INSTITUTO RIO BRANCO — Reabrem-se hoje as aulas deste conceituado estabelecimento de instrucção primaria e secundaria, que, fundado em 1911 e até aqui competentemente dirigido pela distincta educadora d. Laura de Bezerra, ora se acha tambem sob a direcção do dr. Decio Coutinho, professor do Collegio Militar.

Nesse Instituto, situado á rua da Igrejinha n. 47, em Copacabana, ao lado do cuidadosa educação physica e moral, é ministrada, por processos modernos, solida educação intellectual.

A alimentação é escrupulosa, sendo as refeições feitas em commum com os directores.

A situação do estabelecimento, nas proximidades da avenida Atlantica, permitte aos alumnos o uso de banhos e passeios pelas praias.

Quanto ao ensino, é elle ministrado por escolhido corpo docente, de que fazem parte, entre outros, os professores: dr. Mario Barreto, do Collegio Militar; dr. Annibal Costa, da Escola Normal; dr. Antonio Peryassu, do Museu Nacional; dr. Edgard Süsseking de Mendonça, da Escola de Bellas Artes; dr. Isnard Dantas Barreto, do Collegio Militar; dr. Djalma Regis Bittencourt, do Collegio Militar; dr. Arthur Nascentes; Thomaz Prado, da Escola Nortes; Thomaz Prado, da Escola Normal, e maestro Olyntho Guarany, do Collegio Militar.

GYMNASIO 28 DE SETEMBRO — Reabrem-se hoje todas as aulas, inclusive as do curso preparatorio militar, regido por jovens engenheiros e professores da Escola Militar.

* * *

FALLECIMENTOS

DR. DANIEL DE ALMEIDA. — Em rapida nota de ultima hora, noticiámos hontem o fallecimento do dr. Daniel de Almeida, reputado clinico e illustre cirurgião.

O extincto, que era natural de Pernambuco, formou-se na Faculdade de Medicina desta capital, em 1880.

Desde terceiro annista, frequentou os hospitaes da Santa Casa.

Em 1890, exerceu o cargo de director do Instituto Profissional João Alfredo.

Era membro da Academia Nacional de Medicina e Cirurgia.

Ultimamente, exercia elle o cargo de chefe do serviço clinico do Lloyd Brasileiro.

O dr. Daniel de Almeida deixa viuva, a sra. d. Lydia Castro de Almeida, e um filho, o sr. Mario Castro de Almeida, negociante desta praça.

Sua morte foi uma surpresa para todos.

Ainda ante-hontem estivera elle trabalhando no seu gabinete, no Lloyd, de onde se retirou ás 6 horas da tarde.

Em sua residencia, á rua S. Clemente, pouco depois de jantar, começou a sentir-se mal.

A familia, inquietando-se com os symptomas de gravidade que apresentava o estado do dr. Daniel de Almeida, mandou chamar seu medico assistente, professor Rocha Faria, que com toda dedicação procurou, mas improficuamente, debellar o mal.

A's 2 horas da madrugada, approximadamente, expirava o conhecido cirurgião.

O dr. Andrade Pinto, director do Lloyd, logo que teve sciencia do fallecimento do dr. Daniel de Almeida, fez hastear em funeral a bandeira, no edificio daquella empresa de navegação, e foi em pessoa apresentar pezames á viuva, pedindo permissão para que as despezas do funeral fossem custeadas pela companhia.

O enterro, realizado hontem, ás 5 horas da tarde, da rua Ruy Barbosa n. 320 para o cemiterio de S. João Baptista, teve grande acompanhamento de amigos e commissões das diversas secções do Lloyd.

Sobre o feretro foram collocadas numerosas corôas, destacando-se as enviadas pela directoria daquella empresa de navegação e por outras secções da mesma.

*

Falleceu hontem, repentinamente, em S. Paulo, o sr. José Baumann, filho do sr. Augusto Baumann, antigo negociante naquella capital.

—:— A bordo do "Itapuhy", ancorado na Bahia, falleceu hontem, subitamente, o sr. Manoel Marques da Silva, porteiro do Banco do Brasil.

—:— Falleceu hontem, á tarde, nesta capital, a esposa do sr. Victorio Savassi.

O enterramento da desventurada senhora realiza-se hoje, no cemiterio de S. João Baptista, saindo o feretro ás 11 1|2 da manhã, da rua Salgado Zenha n. 49.

* * *

ENTERROS

Em sua residencia á rua General José Christino n. 44, falleceu ante-hontem, á noite, o dr. Edmundo Saraiva, medico de reputação na nossa capital e adjunto da cadeira de cirurgia da Faculdade de Medicina do Rio de Janeiro.

O dr. Edmundo Saraiva que pela sua vasta clinica humanitaria era realmente estimado, era filho do visconde de Saraiva e casado com d. Helma Saraiva.

O seu enterramento realizou-se hontem, ás 5 horas da tarde, no cemiterio de S. João Baptista, com avultado acompanhamento, vendo-se, cobrindo o feretro, ricas corôas.

* * *

MISSAS

Na egreja da Veneravel Ordem Terceira do Monte do Carmo, será celebrada sabbado, 18 do corrente, ás 9 1|2 horas, uma missa de setimo dia em suffragio da alma do sr. Luiz Antonio Garcia Netto, filho de d. Maria Carolina de Macedo Garcia e irmão do sr. José Alves Garcia.

*

Rezam-se as seguintes por alma de:

Senhorita Candida Silva, ás 8 no Santuario da Irmandade do Coração de Maria, Meyer; dr. Nunes Gonçalves, ás 9 horas, no altar-mór da egreja de S. Francisco de Paula; Gioconda Missick Guimarães, ás 10 horas, na capella da Victoria, egreja de S. Francisco de Paula; Felippe Augusto Vieira da Costa, ás 9 horas, na egreja do Rosario; Indalicio Rodrigues Seabra, ás 9 horas, na egreja de São José, rua da Misericordia; Delphina Cruz, ás 8 horas, na matriz de Sant'Anna; Maria Pinto Ribeiro, ás 9 horas, na egreja da Cruz dos Militares; José Simões Ferreira, ás 8 horas na egreja de Santa Rita; Caetano Augusto Corrêa, ás 8 horas na egreja do Mosteiro de S. Bento; Lydia de Guimarães, Benecke, ás 9 horas, no altar-mór de N. S. das Dores, na egreja de S. Francisco de Paula; Cicero Garcia Gil Pimentel, ás 9 horas, na egreja do Carmo.

O ultimo movimento anarchista

Continuação do summario de culpa

O summario de culpa dos envolvidos no ultimo movimento anarchista de 18 de novembro proximo passado, continuou, hontem, perante o juiz substituto da 1ª Vara Federal, dr. Benjamim de Oliveira Filho, assistido pelo dr. Buarque Guimarães, procurador criminal da Republica, interino.

O edificio do Supremo parecia, desde cedo, uma praça de guerra, tal o movimento de policiaes que escoltavam os 39 summariados.

Neste segundo dia de summario a concorrencia foi enorme. A sala das audiencias do juizo, que fica no 2º andar, estava repleta de operarios e curiosos. Uma atmosphéra pesada e suffocante opprimia a assistencia que, não obstante, ficou a postos do meio dia ás 5 1|2 da tarde, hora em que terminou a inquirição da segunda testemunha, Julio Rodrigues, do Corpo de Segurança que tanto auxiliou a Policia no caso em questão.

A' meia hora iniciou-se o summario.

Prestado o compromisso exigido, a testemunha disse o que sabia a respeito do movimento anarchista, depoimento que é, mais ou menos, a reproducção do da Policia.

Findo este, começou a inquirição por parte dos advogados dos accusados.

O primeiro a inquirir foi o dr. Octacilio Silva a cujas perguntas a testemunha respondeu que dois mezes antes do movimento, levára ao conhecimento do Chefe de Policia a agitação que notava no meio operario, agitação apoiada por elementos anarchistas ao mesmo pertencentes, fazendo observar que nas associações de operarios de tecidos as reuniões se realizavam com mais frequencia e avultada assistencia; que nunca assistira a essas reuniões, podendo affirmar que ellas não visavam interesses da classe.

Inquirida pelo mesmo advogado se sabia qual o fim dessas reuniões, disse que por um duplo motivo de ordem superior deixava tal pergunta sem resposta.

Continuando, a testemunha disse que o grupo dos individuos presos no Rio das Pedras, tinha o intuito de destruir as torres de electricidade e energia da Light, mas que taes individuos estavam com as mãos devolutas e não carregavam nem bombas, nem armas, nem instrumentos de especie alguma.

Perguntado de como e porque soube que o fim da agitação era a mudança da forma de governo, a testemunha continuou, dizendo que por ordem superior não podia responder, mas que, apenas, soube que os revoltosos queriam implantar, entre nós, um governo de soldados e operarios.

Passa, então, a testemunha a responder ás perguntas do dr. Theodoro Magalhães. Diz que não póde affirmar que os accusados Carlos Dias, Astrogildo Pereira e Alvaro Palmeiras tomassem parte nessas reuniões operarias, cujo fim era a sublevação dos operarios e que esses prenuncios de subversão se declararam desde a creação de um "comité" contra a fome, que se desgostára por não ter o governo podido tomar providencias que lhe foram solicitadas pelo mesmo "comité".

Perguntado sobre o que queria dizer elementos anarchistas, respondeu que eram individuos proclamadores de idéas avançadas e libertarias. Que não sabia, continuou o inquerido, se o tenente Ajus recebia alguma gratificação pelos serviços prestados, e que, finalmente, não sabia que pessoas tomavam parte nas reuniões da rua Guarabara 49. Que sabia que o accusado Carlos Dias tomou parte na reunião da rua do Carmo 71, por ouvir dizer; que ignorava se Carlos Dias havia tomado parte na reunião da rua da Alfandega, e que o referido accusado nenhum acto praticou de conspiração, nem tentativa de conspiração, sedição ou tentativa de sedição, mas que sua acção fôra sempre de propaganda, pela palavra.

Disse ainda que não sabia o que significava "soviet", sabendo apenas que o intuito dos accusados era a mudança da fórma actual de governo. Affirmava que Carlos Dias havia comparecido tres vezes á policia para explicações sobre a propaganda de suas idéas, dahi saindo aconselhado de não proseguir nellas.

Terminada a inquerição deste advogado já se notava a grande fadiga que de todos se havia apoderado naquelle ambiente.

A's 4 1|2 da tarde o dr. Leite e Oiticica Filho, irmão do accusado Oiticica, iniciou sua inquirição que durou pouco. Foi esta, mais ou menos, a resposta da testemunha ás perguntas desse advogado: — Que de dois mezes anteriores a 18 de novembro sabia que estavam sendo feitas e distribuidas bombas de dynamite pelos operarios; que não conseguiu apanhar nenhuma dessas bombas, nem nenhum dos distribuidores, mas que, no emtanto, sabia que eram fabricadas e distribuidas.

A' pergunta se sabia o grão de acção das taes bombas, respondeu que ignorava.

A's 6 horas foram suspensos os trabalhos que continuarão sexta-feira.

Um bom fumador

Para saber fumar é preciso pedir o esquisito "Perola de Cuba", á venda nas boas charutarias. 300--500--1.000.

(8048)

Sedusida pelo patrão

A menor Francisca de Assis Furtado procurou hontem as autoridades do 23º districto para apresentar uma queixa: ha dias, seu patão, Nicoláo de tal, morador á rua Primeiro de Março, seduziu-a.

Está aberto inquerito.

A queixosa mora em Ricardo de Albuquerque e foi submettida a exame.

Antigal DO DR. MACHADO E' o melhor remedio, por via gastrica, para curar a syphilis. E' de gosto agradavel e não tem dieta. Vende-se em qualquer pharmacia. (4595)

OS PROFESSORES ADJUNTOS DAS ESCOLAS MUNICIPAES

O prefeito sanciconou a resolução do Conselho Municipal que dispõe sobre a nomeação dos professores adjuntos das escolas primarias, dentre os diplomados pela Escola Normal, cabendo 3|4 das vagas aos que tiverem obtido maior numero de pontos nos exames, sendo os restantes preenchidos por concurso.

FALLECIMENTO DE UM JUIZ DISTRICTAL DE NATAL

Natal, 13 (Correio da Manhã) — Falleceu hontem, victimado pela influenza, o dr. Ponciano Barbosa, juiz districtal desta capital. Sua morte causou geral consternação.

TRIPHOL (NOVO REMEDIO). Tonico geral do organismo, o mais activo. RECALCIFICA, REMINERALISA, ENGORDA. — Vidro 3$500, em qualquer pharmacia. (4596)

A RENDA DA ALFANDEGA DE PORTO ALEGRE

Porto, 12 (A. A.) — Retardado. — Do dia 1º até 10 do corrente, a renda da Alfandega attingiu á importancia de 250:229$150; a do dia 11 foi de 23:597$915, formando as duas quantias o total de 273:827$054.

A' LA RENOMMÈE

á Rua Gonçalves Dias n. 6

previne ao publico que a sua definitiva

LIQUIDAÇÃO

não se prolongará por muitos dias, attendendo ao successo hontem alcançado e ao facto de não ser renovado o stock at' final

LIQUIDAÇÃO

para entrega da casa aos **ARMAZENS BRASIL — Rua Gonçalves Dias n. "**

A' LA RENOMME'E

8040

CORREIO SPORTIVO

TURF

O CRACK BOTAFOGO

Sua venda por quarenta mil libras

Um telegramma da Agencia Americana, de hontem, annuncia que os srs. Benito Villanueva e Martinez de Hoz adquiriram por quarenta mil libras — 880:000$000 da nossa moeda, ao cambio actual — o famoso crack argentino Botafogo.

O filho de Koréa foi vendido com a condição de não mais correr, nem sair do paiz.

* * *

JOCKEY-CLUB PAULISTANO

As duas grandes provas de domingo

Domingo proximo serão corridas no hippodromo da Mooca as duas seguintes provas:

"Grande Premio Criação Paulista" — 5:000$000 e 1:000$000 — (1:000$000 offerecido pela Secretaria da Agricultura ao criador do animal vencedor) — 2.200 metros — Delfim, Hurrah!, Japonez, J'accuse, Jacitára, Jatobá, Jocotó, Jangada, Interview, Café, Cachopa, Bailarina, Sunrise, Lais, Yára, Levy, Seductora, Tabyra e Bartyra.

"Grande Premio Conselheiro Antonio Prado" — 5:000$000 — distancia, 2.500 metros — Ravengar, Leilah, Dieufort, Alliado, A. B. C., Grand Duke, Sangue Azul, Majestade, Noyon, Uberaba, Solidago, Buckless, Scutari, Galeno, Suggestiva, Melik, Magistrado, Maxixe, Half Sister, Bradford, Gibert the Filbert, Spar, Sunrise, Trigueiro.

Está resolvido que Interview não disputará a primeira dessas provas.

* * *

VARIAS NOTICIAS

Embarcou hontem para S. Paulo o sr. Linneu de Paula Machado, presidente da Commissão Central dos Criadores.

—:— Não tomará parte na proxima corrida o cavallo Maunoury, que tem rejeitado as rações.

—:— Anda em excellentes condições o cavallo Sans Rétard.

—:— Por se achar um pouco sentido, não correrá domingo proximo a potranca Good Luck.

—:— Tem trabalhado em boas condições, o cavallo Severo.

—:— Continúa em optimas condições o cavallo Sultão.

—:— Anda em boas condições o cavallo Marengo.

Apesar da ogeriza que o filho de Odeon tem pela pista em que vae correr, a sua figura, domingo proximo, deverá ser saliente.

—:— Já foi entregue ao "entraineur" José Carvalho, o potro Ben Linton, ha pouco adquirido pelo srs. Leite & Esteves.

—:— Não são muito animadoras as condições da egua Land Lady.

—:— Tem trabalhado regularmente, no Prado Fluminense, o cavallo Merry Bay.

—:— Reapparecerá, domingo proximo, em magnificas condições, o cavallo Mahomet.

—:— A egua Camelia tem trabalhado frequentemente no Derby Club.

As suas condições são boas.

—:— O cavallo Motor reapparecerá no proximo domingo em excepcionaes condições.

—:— O jockey Enrique Rodriguez, que se encontra em S. Paulo, foi incumbido pelo "entraineur" Alberto Teixeira, do nosso turf, de arranjar cocheiras, ali, para os seus pensionistas Marialva, Merry Bay e Girton.

O primeiro desses parelheiros, ao que sabemos, está em trato para ser vendido ao coronel Antonio de Souza Camargo. Caso a venda se realize, o filho de Nulli Secundus irá servir como reproductor no haras que aquelle criador possue em Campinas.

FOOTBALL

O CASO ASSOCIAÇÃO-CONFEDERAÇÃO

A parte da Liga Metropolitana

Foram bastante felizes os nossos collegas do "Jornal do Commercio", quando mostraram, hontem em resposta a um dos orgãos da imprensa paulista, o absurdo que ha em se dizer que a Confederação de Desportos se confunde com a Liga Metropolitana.

Os confrades, provando a difficuldade que teve a Metropolitana em obter do conselho da C. B. D. a acceitação dos bons officios que aquella offerecia para procurar uma solução honrosa ao caso que tanto tem abalado as rodas sportivas nacionaes, destruiram de uma vez para sempre esse conceito infundado de certos commentadores que muitas vezes se tornam injustos e em desaccordo com a verdade, levados pelos assomos de suas paixões.

Temos condemnado e continuaremos a verberar a falta de serenidade e urbanidade que appareceu em primeiro plano no lamentavel incidente que, talvez, scinda novamente os sportes terrestres arrancando-lhes uma das particulas mais fortes, mais poderosas, das que mais lhes eram necessarias a uma vida efficiente.

Por isso mesmo não podemos concordar, por incidir no mesmo vicio, com o julgamento despropositado que se fez do gesto da Metropolitana — um movimento sincero, amigo, leal, desinteressado, espontaneo — procurando-se deturpal-o e tirando-lhe o valor que realmente teve

A Liga Metropolitana nada tem que ver particularmente com a Confederação. Ella vale tanto, dentro desta entidade, como a Associação Paulista e as mais confederadas.

Fizeram muito bem os collegas mostrando com argumentos irrefutaveis, o que se passou em relação aos bons officios da Metropolitana, excluindo-a de uma attitude concertada préviamente com a C. B. D., como se quiz fazer acreditar, contrariando a realidade dos factos.

* * *

BOTAFOGO F. C.

A delegação sportiva embarca sabbado

A bordo do paquete "Itaquera", da Companhia Costeira, embarca sabbado para a capital do Estado de Pernambuco, a delegação sportiva do Botafogo F. C., que, naquella cidade, a convite do Sport C. Recife, vae disputar uma série de matches de foot-ball.

O embarque será feito no cáes Pharoux ás 8 horas da manhã.

* * *

O encontro Valladares F. C. x Atlas F. C.

No campo do segundo realizou-se domingo, os encontros entre os primeiros e segundos teams dos clubs acima.

A's 2 1|2 teve inicio o jogo dos segundos teams, apresentando o Valladares em team desfalcado de Mocy, Veiga e outros, sendo substituidos por novos elementos, que, assim como os restantes componentes do team estiveram bons. Com a vontade de vencer que caracteriza a rapaziada do Valladares, o team obteve uma linda victoria com o score de 4 á 3, sendo os goals marcados por Soutinho, Xavier Nhonho, e Homero, este back contrario em defesa infeliz. Durante o match houve um penalty contra o Valladares, que bem batido, foi melhor defendido pelo arqueiro Lulu', que esteve magistral.

O 2º team vencedor era o seguinte: Lulu', Vasco, Guilherme, Miguel, Ernesto, Nhonho, Orivaldo, Silva, Dagoberto, Xavier, Soutinho.

A's 4 horas teve inicio o match dos primeiros teams, que foi tão animado quanto o dos segundos.

Poucos minutos depois da saida, Sandoval, com um forte shoot marca o 1º goal para o Valladares, que não tardou marcar tambem o segundo. Pelota ao centro, e numa carregada ao goal do Atlas, Gottschalk marca o terceiro goal para o seu team. A linha do Atlas reage para tirar a vantagem obtida pelo Valladares, conseguindo, diminuir a vantagem que os visitantes levavam, marcando o 1º goal. Termina o half-time com superioridade do Valladares por 3 x 1.

Depois do descanço, os teams entraram em campo, um disposto a vencer e outro a tirar a vantagem. Saida a bola, Chiquinho se apodera della e passa a Octacilio, que com um forte kick enviesado, marca o 4º goal para o Valladares. Novamente a linha do Atlas, num ataque cerrado consegue marcar outro goal, por ter a bola se desviado e batido no pé do back do Valladares. Perciliano, capitão dos visitantes, conseguiu o 5º goal para o seu team; poucos minutos depois Gottschalk num avanço formidavel, leva a pelota novamente para o goal do Atlas, marcando o 6º ponto. Num novo avanço, o back Homero comette um hands, penalty, que batido por Tinoco, este com o forte shoot marca o 7º goal do Valladares. Chiquinho, com driblings, leva a bola até o goal, marcando o ultimo goal para o seu team. Poucos minutos faltavam para terminar o jogo, quando o Pagé consegue com um forte shoot marcar, outro goal, mas em visivel offside. No 1º half-time Octacilio marcou um goal, que o juiz não quiz contar, não se sabendo o motivo porque assim agiu. No resto, esteve certo nas suas decisões, sendo muito applaudido. Era este o team do Valladares que, enfrentou o Atlas: Rocha, Luiz, Catalão, Tinoco, Sandoval, Perciliano (cap.), Chiquinho, Eduardo.

A' noite, em sua séde o Valladares F. C. offereceu um réco-réco aos seus socios, em regosijo a essa estupenda victoria. Ambos os teams do Valladares F. C. jogam pela segunda vez, e pela segunda vez saem victoriosos.

* * *

Campeonato Pernambucano

Eis a classificação actual dos clubs concorrentes ao campeonato da Liga Pernambucana de Desportos Terrestres:

CLUBS	Matches J.	G.	E.	P.	P.
America F. C.	10	8	1	1	17
Santa Cruz F. C.	10	6	1	3	13
S. C. Recife	10	6	1	4	11
Nautico Capibaribe	10	4	1	5	9
S. C. Flamengo	9	2	1	6	5
Torre S. C.	9	1	0	8	2

* * *

A assembléa de ante-hontem da Liga Metropolitana

Com a presença de vinte e dois representantes e sob a presidencia do sr. Samuel de Carvalho, realizou-se hontem, conforme estava convocada, a primeira assembléa geral ordinaria, da Liga Metropolitana de Desportos Terrestres, para a eleição da nova directoria, Conselho Superior e Commissões: geral de desportos, syndicancia e de contas.

Os trabalhos foram iniciados ás 21 horas, procedendo o secretario, dr. Vicente Apollaro, a leitura do expediente que constou de novas credenciaes.

A acta é approvada sem debates, e o presidente annuncia a primeira parte da ordem do dia, as eleições.

Procedida a votação, verificou-se o seguinte resultado:

Directoria: Presidente, dr. Oswaldo Gomes, 21 votos e um em branco; 1º vice-presidente, dr. Antonio Ferreira Vianna Netto, 20 votos; dr. Carlos Rocha Braga, um voto e um em branco; 2º vice-presidente, Celio Negreiros de Barros, 20 votos e dois em branco; 1º secretario, dr. Mario Newton de Figueiredo, 18 votos; João Teixeira de Carvalho, um voto e tres em branco; 2º secretario, dr. Vicente Antonio Apollaro (reeleito), 19 votos e tres em branco; 1º thesoureiro, Luiz F. Lebre, 18 votos e quatro em branco; 2º thesoureiro, Luiz Meirelles (reeleito), 19 votos e tres em branco.

Conselho Superior: Samuel de Carvalho, dr. Carlos da Rocha Braga, Delphim Esposel (reeleito), Annibal Peixoto (reeleito), dr. Alberto de Figueiredo, dr. Alair Antunes e Horacio Vernier (reeleito), 10 votos cada um; Oscar Vallim, 9 votos e Oldemar Murtinho, 8 votos; obtiveram votos ainda: dr. João Pizarro, dr. Renato Pacheco e Alberto Silvares, um voto cada um.

Commissão geral de desportos: A. R. L. Todd e Norberto Bittencourt (reeleito), 21 votos cada um; Othelo Medeiros, 18 votos; Tasso Rodrigues, 17 votos; Carlos Lopes, 13 votos; obtiveram votos ainda: Gabriel de Carvalho, 10 votos, Affonso de Castro, 2 votos; dr. Magalhães Cobrent, Orlando Villela e Sylvio Fontes, um voto cada um e cinco em branco.

Commissão de syndicancia: Firmino O. Marciano Filho, 2 votos; Alarico Soares e Ary Franco (reeleito), 20 votos cada um; Eugenio Costa (reeleito), 17 votos; Roberto Borges (reeleito), 12 votos; obtiveram votos ainda: M. Xavier de Freitas, 7 votos, e Victor Brandão, A. A. Ribeiro de Almeida Filho, Fabio Barreiros, Alfredo Abreu, Tasso Rodrigues e Carlos Lopes, um voto cada um e sete em branco.

Commissão de contas: Gil G. da Camara, 21 votos; Plinio de Carvalho (reeleito), 20 votos; Euclydes Motta, 18 votos; obtiveram ainda votos: Manfredo Liberal, Gastão Ladeira, Carlos Lopes, Arthur Serra Pinto, um voto cada um e tres em branco.

O presidente antes de proclamar o resultado das eleições, congratula-se com a assembléa pelo modo com que foram as mesmas realizadas e votações que tiveram os candidatos.

Em seguida declara o nome dos eleitos, declarando-os empossados, convidando o 1º vice-presidente a assumir a presidencia da assembléa, assim como o 1º secretario.

Os eleitos presentes falam agradecendo as suas eleições e o representante do Palmeiras A. C., apresenta uma proposta que é unanimemente approvada, mandando inserir em acta um voto de louvor e agradecimento á directoria e commissões cujos mandatos terminavam.

Na segunda parte da ordem do dia, o representante do Hellenico A. C., apresenta uma proposta, com a assignatura de 18 representantes, mandando que a Liga restitua ao ex-1º thesoureiro Pericles Barboza a importancia de dois contos e tanto, que este senhor entregou á thesouraria na falta verificada em caixa.

O representante do Botafogo F. C. é o primeiro a manifestar-se contrario á proposta, declarando que a mesma não podia ser acceita por ter a ultima assembléa, realizada 48 horas antes, regeitado identica proposta apresentada pelo representante do America F. C.

Outro representante a falar contrario á proposta, foi o do Americano F. C., seguido do C. R. Vasco da Gama.

O autor da proposta fala defendendo a mesma, como os representantes do Ypiranga F. C. e S. Christovão A. C.

A discussão torna-se calorosa, apresentando o representante do Botafogo F. C., uma proposta para que a apresentada pelo Hellenico A. C., passe á Commissão de Informações.

Nova discussão verificase, falando os representantes do Botafogo, Americano, Vasco, S. Christovão, Ypiranga, Hellenico e outros, os tres primeiros atacando a proposta Hellenico e os demais defendendo.

A proposta Botafogo, em votação nominal de 10 votos contra cinco, é regeitada.

Ao ser submettida a votação da proposta Hellenico A. C., torna a verificar-se nova discussão e por falta de numero a mesma não foi julgada.

Antes de terminar a reunião, o presidente eleito toma posse de seu cargo, sendo os trabalhos suspensos ás 12 horas e 45 minutos.

* * *

Confederação Brasileira de Desportos

Reunir-se-á amanhã, 16 do corrente, ás 20 horas e meia, o Conselho desta Confederação, para tratar do caso da Associação Paulista.

O sr. presidente roga aos srs. representantes o obsequio do seu comparecimento, tendo em vista a importancia do assumpto da ordem do dia, não obstante ser esta a primeira convocação. — U. Lobo, 1º. secretario.

* * *

A. A. River S. Bento

São convidados todos os associados quites ou não, a comparecerem em nossa séde á rua d. Maria n. 112 (Piedade), para se reunirem em assembléa geral ordinaria, quinta-feira, 16, ás 20 horas, para eleição e posse da nova directoria, leitura do relatorio e assumptos sociaes.

KOLA SOEL

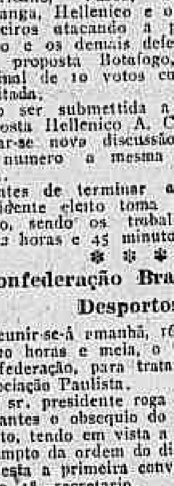

E' infallivel na anemia, fraqueza. Tonifica o coração, os nervos, os musculos, o cerebro, cura as molestias do estomago

A' venda: Araujo Freitas & Cia.

5688

"D. QUIXOTE"

Mantendo sempre o seu invejavel bom humor e redigido pelos principes do humorismo, mais um vez se nos apresenta alegre e ironico o espirituoso semanario, definitivamente firmado entre os nossos principaes hebdomadarios Bastos Tigre, Humberto de Campos, Raul, Kalixto, Bernardes *et caterva*, verdadeiros phenomenos de bom humor, timbram, cada vez mais, em nos revigorar o espirito.

PO de ARROZ MILA Inegualavel em: Adherencia, Perfume, Pureza e Preço. Caixa 2$500. Na perfumaria A' GARRAFA GRANDE, rua Uruguayana, 66 e perfumarias de 1ª ordem. (4632)

Os commandantes de unidades podem acceitar reengajamento e voluntarios

O ministro da Guerra declarou ao Departamento do Pessoal que os commandantes de regiões e da circumscripção militar e Matto Grosso estão autorizados a acceitar engajamento ou reengajamento das praças comprehendidas no numero 3 do paragrapho unico do art. 39 do decreto n. 12.790, de 2 de janeiro de 1918, nas mesmas condições das que se refere o art. 40 seguinte, e tambem a receber voluntarios.

NÃO SAIU POR FORÇA MAIOR

O sr. ministro da Viação, de accordo com as informações que lhe foram prestadas pelo sr. inspector Federal de Viação Maritima e Fluvial, deliberou considerar como produzido por força maior, o facto de não haver o vapor de nome "Anna", de propriedade da Empresa de Navegação Oyapock, realisado a viagem de 16 de outubro do anno passado, em razão da molestia dos seus tripolantes.

O ministro da Viação, exonera, nomêa e manda reverter ao quadro effectivo

Por portaria de hontem, o sr. Mello Franco, ministro da Viação, exonerou Alberto Geboski do logar de mestre de linha da E. de F. Paraná a Porto Esperança; nomeou para esse logar Pedro Alkamin e Silva; mandou reverter ao quadro do pessoal da E. de F. Central do Brasil, no logar de engenheiro residente da 5ª divisão, o engenheiro residente addido á mesma estrada Ernesto da Silva Paranhos Junior, e nomeou chefe do 3º districto da Inspectoria de Obras Contra as Seccas, o engenheiro de 1ª classe dessa inspectoria Arnaldo Pimenta da Cunha.

O "LUXO" PAULISTA

A começar de hoje, o trem de luxo L P 1, terá tração dupla no trecho comprehendido entre as estações de Sabaúna e Mogy das Cruzes, no ramal de São Paulo.

A VENDA DO "PAPAGAIO"

O ministro da Viação remetteu hontem ao da Marinha copia da correspondencia trocada entre a Inspectoria Federal de Portos, Rios e Canaes e a Fiscalização do Porto da Victoria, sobre a pretendida venda e saida do rebocador "Papagaio".

ULTIMA HORA

D. Heloisa Aguinaga

Falleceu hontem á noite D. HELOISA DE AGUINAGA, cujo enterro sairá hoje, quarta-feira, 15 do corrente, do predio n. 58 da rua Paysandú, ás 5 horas da tarde, para o cemiterio de S. Francisco de Paula (Catumby). (D. 1.697.)

REUNIU-SE HONTEM A SOCIEDADE NACIONAL DE AGRICULTURA

Realizou-se, hontem, a sessão semanal da directoria da Sociedade Nacional de Agricultura.

Presidiu os trabalhos o sr. Lauro Müller, que, antes do mais, procedeu á abertura das propostas para a construcção do edificio da Escola do Horto Fructicola da Penha e residencia do director da mesma Escola. Concorreram os srs. Avelino Domingos Gomes e Alexandre Martins Rodrigues, obrigando-se a fazer tal construcção de conformidade com os projectos e especificações da Sociedade, pela importancia global de 195:000$; Domingos Cordeiro & Comp., idem, idem, pela quantia de 200:760$; Alfredo Borges Monteiro, idem, idem, pela quantia de 158:000$; Raymundo de Berredo, idem, idem, pela quantia de 160:000$; Eugenio Richard, idem, idem, pela quantia de 190:000$; R. Rebecchi & C., idem, idem, pela quantia de 185:000$; Antonio Jannuzzi & Comp., idem, idem, pela quantia de 167:000$, deixando ao criterio da Sociedade a fórma de pagamento.

Foi, desse acto, lavrada uma acta especial e as propostas rubricadas pelo sr. Lauro Müller, que declarou carecer a materia de estudo, pelo que, a resolução seria dada em opportuna data.

Em seguida, o sr. Lauro Müller concedeu a palavra ao sr. Benjamin H. Hunnicutt, que se inscreva para falar sobre "Fenos e fenação".

O sr. Hunnicutt, que está a partir para o seu paiz natal, subindo á tribuna, apresentou as suas despedidas á Sociedade Nacional de Agricultura, cuja acção, louvou, pondo á sua disposição, nos Estados Unidos da America do Norte, os seus serviços.

A proposito, o sr. Hunnicutt alludiu ao futuro da nossa producção, tratando, especialmente, dos problemas da pecuaria e do café. Sobre esse ultimo, chamou a attenção da Sociedade, para a necessidade de iniciar-se uma campanha persistente, mesmo na America do Norte, mercado que o Brasil está ameaçado de perder, em vista da concorrencia de um pseudo-succedaneo do producto brasileiro — o *postum*.

Entrou, então, na materia da sua conferencia, convencido do promissor futuro que a pecuaria nacional offerece, nos acredita, entretanto, em maior surto dessa industria, se não forem melhoradas as nossas pastagens, se não se cuidar, sériamente, do problema da alimentação do gado, problema basico do seu refinamento.

Proseguindo, poz a nú tudo quanto, sabia, por experiencia, sobre feno e fenação, aconselhando os processos convenientes ao nosso paiz, conforme as condições de cada região.

Terminando, renovou os seus agradecimentos e as suas despedidas á Sociedade.

O sr. Lauro Müller agradeceu as palavras do sr. Hunnicutt, declarando que era motivo de desgosto a sua ausencia, não obstante a certeza de que no seu paiz iria collaborar, como bom amigo do Brasil, no estreitamento das relações entre as duas Republicas.

O sr. Lauro Müller alludiu, tambem, á questão do "postum", de que já tratara, quando no governo. Pensa que seria muito bem que os proprios interessados, da America do Norte, iniciassem uma contrapropaganda á que fazem os fabricantes do "postum".

O sr. Miguel Calmon, em seguida tomou a palavra e propoz fosse acclamado socio honorario o sr. Benjamin H. Hunnicutt, cujos serviços prestados á lavoura nacional são já de monta, e lembrou que uma commissão compareça ao embarque do sr. Hunnicutt, commissão essa que ficou constituida pelos srs. Aristides Caire, Lima Mindéllo e Victor Leivas.

O sr. Calmon propoz tambem, fosse approvada uma moção de pezar pelo fallecimento do ex-presidente Theodor Roosevelt, pois não podia a Sociedade, deixar de manifestar esse sentimento, tão amigo era o morto do nosso paiz, pelo qual se interessava tanto e tanto confiava, que mandou, para aqui, um dos seus, a trabalhar comnosco.

A viagem de Roosevelt, em companhia de Rondon, pelo *honterland* brasileiro, ficará como uma das mais bellas e valiosas contribuições ao estudo do nosso sertão.

Submettida á assembléa o voto proposto, foi elle approvado, ficando resolvido se o transmittisse ao embaixador norte-americano, para que s. ex. o fizesse chegar ás mãos da familia de Roosevelt.

O sr. Paschoal de Moraes foi á tribuna para realizar a sua annunciada conferencia.

Falou sobre a luta contra o ophidismo e a cura especifica da mordedura das serpentes no nosso paiz, obra humanitaria do dr. Vital Brasil, que é infelizmente quasi desconhecida.

Por privação absoluta do especifico, morreram milhares de pessoas victimas de cobras e os effeitos desse tributo, imposto, são pouco conhecidos e não impressionam a opinião publica "porque, de um lado, não possuimos estatisticas, e, por outro, esse effeito se exerce quasi exclusivamente sobre obscuros trabalhadores do campo.

Chama a attenção o orador para os enormes prejuizos que soffre a propria economia nacional com a morte prematura dos homens na maior parte, perfeitamente aptos para o trabalho e de animaes victimas constantes do terrivel inimigo.

De tudo quanto dissera a respeito, o sr. Paschoal de Moraes, que exhibiu photographias muito interessantes a proposito do assumpto de que tratava, deduz que ha imperiosa necessidade de começarmos desde já uma propaganda methodica para repartir o mais possivel os meios de combater esses accidentes.

Ia tratar tambem de outro assumpto de palpitante interesse rural e que diz respeito aos venenos usados contra as formigas. Os formicidas modernos e as machinas paar introducção de gazes toxicos nos formigueiros são desconhecidos em muitos logares, não obstante havermos os productos e machinas de excellente nomeada. Admira o orador que ao envés desses recursos se usem muito commummente venenos perigosissimos, taes como o resalgar (Bisulfureto de arsenico) e solimão (Chlorureto de mercurio ou sublimado corrosivo), etc.

São sempre persistentes os casos de envenenamentos propinados a homens do compo e suas familias, sendo de lamentar a facilidade com que se os vende nas casas de ferragens.

O orador enumera factos que corroboram as suas affirmativas, e, terminando, propõe que se faça sentir ás Municipalidades do paiz o perigo desses formicidas venenosos e do abuso de sua venda, solicitando-se dos consocios a fazerem tão patriotica quão humanitaria propaganda.

Devido ao adeantado da hora, foi encerrada a sessão.

FOI PRESO O "ESPIRITO"

A policia do 25º districto prendeu, hontem, em Bangú, o ladrão Alcino Silva, vulgo "Espirito", accusado como autor de numerosos roubos, entre estes, um occorrido, não ha muito, na estrada do Retiro.

Vae ser remettido para o Corpo de Segurança.

HOJE

Saldos de Fazendas e Retalhos de Morins

AU LOUVRE

CARIOCA 14

(8040)

A GUERRA

A crise russa

Stockolmo, 14. (A. H.) — Communicado official da Esthonia: "Na região da costa, em direcção a Narva, avançámos para léste e attingimos a linha de Walla a Vaikull. Em direcção a Dorpat, tomámos tres castellos ao inimigo".

Wilson e o maximalismo

Nova York, 14. (A. A.) — Informam de Paris que o presidente Wilson declarou que o maximalismo extende-se no Occidente e que a sua expansão só poderá ser detida mediante o fornecimento de viveres aos paizes em que a fome está levando as populações ao desespero.

O delegado norte-americano, sr. White, é de opinião que ha necessidade urgente de enviar viveres para esses paizes, pois o maximalismo domina a Russia e a Polonia, e faz enormes progressos na Allemanha. Accrescenta que é impossivel inaugurar a Conferencia da Paz, sem a previa execução dessa medida.

As tropas americanas

Nova York, 14. (A. A.) — O senador Johnson apresentou ao Senado uma resolução determinando a retirada das tropas dos Estados Unidos que se encontram actualmente na Russia, apenas se torne possivel, pois o governo não segue politica alguma a respeito da Russia, ao passo que essa attitude póde tornar-se desastrosa.

Os esthonianos desembarcam entre Marva e Kunda

Copenhague, 14 (Correio da Manhã) — Telegrapham de Helsingfors, com data de 12:

"Sob a protecção dos vasos de guerra britannicos, as tropas esthonianas desembarcaram na rectaguarda dos maximalistas, entre Narva e Kunda, fazendo duzentos prisioneiros e capturando varios canhões de campanha e metralhadoras. O inimigo foi obrigado a recuar até Dorpat.

Um contingente de mil voluntarios partiu hoje desta cidade com destino a Revol.

A luta continúa muito tenaz nas imediações de Riga".

Gréves em Petrogrado

Copenhague, 14 (Correio da Manhã) — Telegrammas de Helsingfors informam que estalaram em Petrogrado varios movimentos grevistas, devido aos preparativos das tropas "bolshevikis" para abandonar a cidade em caso de ataque.

Os fugitivos aqui chegados da ex-capital russa dizem que Kronstadt se renderá com o apparecimento do primeiro navio alliado.

Demetrio Constantinovitch

Roma, 13 (A. H.) — Retardado. — Annuncia a "Epoca" que, em transito para Paris, passou por esta capital, vindo do Egypto, o grão-duque Demetrio Constantinovich, da familia imperial russa.

DIFFAMAÇÃO 7 Actos! **e AMOR E THRONO** 6 Actos são os dois films do programma — SO' HOJE no **CINEMA MATTOSO** Praça da Bandeira — SÓ HOJE! — SÓ HOJE! — SÓ HOJE! — Amanhã — **A NÃO DO CRIME**

Só hoje no CINEMA MODELO, á rua 24 de Maio, 287 o cinema dos bons programmas, exhibe-se, completo, o famoso film **Os meus quatro annos na Allemanha** Quem não viu ainda esta obra prima aproveite as sessões de hoje no Modelo! **Attenção! Attenção! Só hoje! Só hoje!** Amanhã — A intrepida americana, 7 actos, por Mary Pickford, da Artcraft.

Cine-theatro Velo Rua Haddock Lobo, 192. Tel. 275 V.

Só hoje! Só hoje! Só hoje! **No tempo dos Cesares!** Grandioso drama em 5 actos. **O DIAMANTE DO CÉO** Continuação, 12ª e 13ª séries.

Amanhã — Jack, coração de leão. Um successo tremendo do engraçadissimo MACACO JACK. (C 28369)

Cinema SMART 214 — Boulevard 28 de Setembro—216

HOJE —:— HOJE

ZAZA' 6 actos da Paramount, pela Pauline Frederick.

CASTELLOS NO AR Film em 5 actos da Paramount. Protagonista: Marguerite Clark. (639)

O BRASIL NA CONFERENCIA DA PAZ

Paris, 14 — (A. H.) — Quando hontem saiam da sala das deliberações os delegados das potencias pareciam satisfeitos e alegres. O sr. Clemenceau, interrogado, respondeu: "o nosso trabalho foi de grande utilidade".

Os jornaes referem-se com satisfação ao facto de ter sido aberta uma excepção para o Brasil no que respeita ao numero de representantes na Conferencia da Paz. Lembram que tres das potencias alliadas são representadas no Rio de Janeiro por embaixadas e accrescentam que a França pensa tambem em transformar a sua legação em embaixada porque deseja manifestar ao mundo que tambem reconhece a importancia da grande Republica sul-americana.

O "Journal" diz que a questão do numero de delegados de cada paiz vae ser ainda muito discutida, em consideração aos immensos sacrificios e interesses essenciaes da Belgica e da Servia.

Federação Espirita Brasileira

Testemunho de João Baptista. — Um homem houve, disse o grande evangelista nos v. 6 e 7 do seu Evangelho, que Deus enviou para dar testemunho da luz, afim de que todos cressem por meio delle. Esse homem foi João Baptista e o seu testemunho elle o deu declarando: Este (Jesus) é o de quem eu vos disse: Aquelle que depois de mim ha de vir de tem passado adeante ou me foi preferido, porque era antes de mim.

Assim se expressou o precursor ao encontrar-se com Jesus pela primeira vez, affirmando que mais antiga do que a sua era a origem do mesmo Jesus, que lhe fôra preferido porque já era de uma elevação e de uma pureza supremas quando ainda elle João não fôra creado nem existia o mundo onde ambos então se acharam. Fosse Jesus o proprio Deus incarnado, ou uma fracção da divindade que da unidade divina se estacára para baixar á terra e aquelles que, do Alto, servindo aos designios providenciaes, lhe inspiraram a affirmativa que proferiu tel-o-iam feito proclamar que o outro, a quem elle se referiu, existia desde toda a eternidade. E, fosse este o caso, de certo o precursor, que falara por inspiração divina, não cuidaria de dar uma razão para a preferencia de que Jesus tinha sido objecto, porquanto essa preferencia estaria explicada de si mesmo pelo só facto de ser o outro o proprio Deus.

Por aquellas palavras, pois, João Baptista testemunhou que Jesus era, como elle, um espirito creado, mas que já attingira, antes que o mundo terreno se constituisse, uma elevação e uma pureza a que elle ainda não chegára, como nenhum outro espirito ligado á terra, donde o ter merecido a preferencia do Pae para director e governador do orbe terraqueo e pastor do rebanho que ahi viria purificar-se, preparando-se para alcançar o reino do céos.

Logo depois de haver registrado os termos em que o precursor apregoou a supremacia do governador da terra e redemptor da sua humanidade, proclamou o grande evangelista que todos nós recebemos, da sua plenitude, graça por graça. Em intima communhão, pela sua perfeita pureza, com o Pae celestial, Jesus era pleno de todas as graças divinas, era pleno de amor, de justiça, de bondade, de perdão e do poder de alçar ao mais degradadas condições em que houvessem caido ás maiores alturas da espiritualidade, encaminhando-as, pela senda do aperfeiçoamento gradual e continuo, todas, todas as creaturas, sem excepção de nenhuma, confiadas á sua guarda e direcção.

E dessa sua plenitude de graças elle nos offertou graça por graça, ensinando-nos a conhecer o Pae, a amal-o acima de tudo e a praticar uma a uma todas as virtudes que nos approximam do centro de toda perfeição, permittindo-nos comprehender-lhe a essencia e receber directamente, sem intermedio, a acção da sua vontade e, conseguintemente, do seu amor infinito.

Moysés fôra o intermediario que transmittira a lei, o jugo ferreo, pesado, que a dureza dos homens, a sua rebeldia exigiam, unico capaz de contel-os no declive por onde vertiginosamente desciam á mais baixa animalidade. Jesus foi o portador da graça e da verdade, o que quer dizer do jugo leve do amor, sob o qual os homens deixarão de odiar-se como féras e entrarão a amar-se como irmãos, e da verdade, que é a luz a cuja claridade todos se elevarão do fundo do abysmo dos vicios e das paixões á bemaventurança do amor em toda a sua plenitude.

Taes os pontos do Evangelho de João, que foram estudados na sessão de hontem.

* * *

Os obolos do Natal. — Confirmaram-se mais uma vez as esperanças que nos animavam quando, em nome da Federação, daqui appellámos, nas vesperas do Natal, para os corações generosos, lembrando-lhes quão dignamente poderiam commemorar aquella data tão cara ás almas crentes, vindo em soccorro de tantos irmãos nossos que, sem um gesto caridoso partido não importa de onde, passariam o dia jubiloso immensos na tristeza de um viver constantemente amargurado.

Abundaram em larga copia as dadivas de todas as especies, em generos alimenticios, fazendas, roupas, brinquedos e varios outros artigos de real utilidade, assim como em dinheiro, cuja somma se elevou a alguns contos de réis.

Durante muitos dias successivos distribuiu a Federação os generos recebidos e grande parte da somma collectada em dinheiro, reservando desta uma bôa parcella para accudir aos necessitados que em todos os dias do anno a procuram em busca da esmola que lhes allivie as torturas da fome e da miseria. Casa de pobres e destinada principalmente aos pobres de todas as naturezas, é com os recursos que lhe proporcionam os que não o são de todo que ella accode aos que de tudo carecem.

Não seria judicioso que um dia distribuisse abundantemente para no dia seguinte despedir com as mãos vasias os que lá não tivessem podido ir quando da distribuição. Ella, pois, guardou sempre, como guardou agora, uma parte do que lhe dão um dia, afim de todos os dias poder dar. Devem, assim, estar certos quantos ao seu appello accudiram que o que para os pobres lhe entrou, aos pobres foi ou será dado. E dessa forma aquella instituição, que tem na pratica da caridade material e moral o seu principal escopo, entende por todos os dias do anno a commemoração do Natal de Jesus, que de facto nasce para a alma humana todas as vezes que esta se enche de esperanças nas promessas que elle lhe fez e de fé na sua misericordia e no seu amor.

Na proxima sexta-feira publicaremos a relação dos que offereceram generos e artigos diversos.

* * *

Convocação da Assembléa deliberativa. — Cumprindo o que, no art. do determinam os Estatutos da Federação, seu presidente convocou para o dia 2 do andante, domingo, ás 14 horas, a assembléa deliberativa, para tomar conhecimento e deliberar a respeito dos actos da directoria cujo mandato termina agora e para eleger e empossar a nova directoria, a Commissão de Assistencia aos Necessitados e a Commissão de Contas.

Por não pertencerem a essa assembléa, cujo numero de membros os Estatutos limitaram a vinte, nem estão os demais socios da Federação inhibidos de ali comparecerem no dia acima designado e de assistirem todos os trabalhos da mesma assembléa. Ao contrario, fóra de grande utilidade que o fizessem. E á assembléa ainda que exercicio, exactamente porque se trata da apreciação dos actos praticou no desempenho do mandato que lhe foi conferido, muito grato seria o comparecimento de interessados de perto se interessam pela vida da instituição a que se acham filiados.

CINEMA AMERICANO COPACABANA

Hoje — DIA DA MODA cado ao mundo elegante de bana, magestoso e sensacional gramma novo, constituido films deslumbrantes: "Universal", actualidades; VICTIMA NAUFRAGIO, comedia e O PALHAÇO, arrebatador film americano.

Amanhã — Mais um sensacional, George Walsh, filho prodigo" e "Russia trai... Alice Brady.

60$, 65$ e 70$ — Ternos de casemira ingleza, pura lã, preto ou de côr, sob medida. — ALFAIATARIA PARIZ — 78 — Rua Uruguayana — 78 — (Não tem filial) (2030)

THEATROS & CINEMAS

"Addio, Giovinezza!" no Palace-Theatre

A representação de "Addio, giovinezza!", effectuada ante-hontem, no Palace-Theatre, [illegible]

O CARTAZ DO DIA

THEATROS

CARLOS GOMES — "Parcimonia & C." (revista). A's 7 3/4 e 9 3/4.
LYRICO — Espectaculo do American French Circus. A's 8 3/4.
PALACE — "A bailarina descalça" (opereta). A's 8 1/2.
RECREIO — Não ha espectaculo.
REPUBLICA — Espectaculo de illusionismo Wetryk. A's 8 3/4.
S. PEDRO — Festival da actriz Natalina Serra. A's 8 3/4.
S. JOSÉ — "Flor sertaneja" (peça de costumes). A's 7, 8 3/4 e 10 1/2.
TRIANON — "Um filho da America" (comedia). A's 7 3/4 e 9 3/4.

CINEMAS

AVENIDA — "Impressões diarias", por Marguerite Clark. [illegible]
AMERICANO — "Universal Jornal" [illegible]
CINE PALAIS — "A não do crime", drama da Triangle. [illegible]

[illegible]

MUSICA

DIVERSAS — Recebemos um [illegible]

VARIAS NOTAS

OUTRO SUCCESSO NO TRIANON — A comedia franceza — "Um filho da America", cuja "première" está annunciada para hoje, no Trianon, destina-se a ser mais um successo para a companhia daquelle elegante theatro da avenida Rio Branco, pois tem todas as qualidades de graça e de interessante feitura para agradar á aristocratica platéa. Leopoldo Fróes e todos os seus artistas darão a essa peça um brilhante desempenho, e assim nada faltará para que ella receba a unanime consagração do publico do Trianon.

SALLES RIBEIRO — Tem despertado o mais vivo interesse o festival do actor Salles Ribeiro, que se realiza no theatro S. Pedro, amanhã, em espectaculo completo, dedicado á colonia portugueza. Nessa noite, será representada a celebre opereta "A duqueza de Bal Tabarin", com Adriana Noronha na parte de Edi... Ao contrario do que foi annunciado, a protagonista não será feita por Amalia Rios, e sim por Medina de Souza. Além desta opereta, subirá á scena uma peça em um acto do dr. Mario Monteiro, intitulada "Descantes de Coimbra", [illegible] Amalia Rios cantará, á guitarra, alguns fados, novos para o nosso publico. Devido aos muitos afazeres do beneficiado para a confecção do programma, não se fez passagem de bilhetes, estando os mesmos desde já á venda na bilheteria do theatro.

A FESTA DE NATALINA SERRA — Promette revestir-se do maior brilho o espectaculo que Natalina Serra, a [illegible], organizou para hoje, no theatro S. Pedro. [illegible]

[illegible] Bastos Tigre, o [illegible] humorista, fará uma conferencia sobre "O castigo que merece o Kaiser", e Natalina Serra recitará o monologo "O Commissariado", especialmente escripto para ella por aquelle brilhante humorista. Estimada como é, estamos certos que o theatro S. Pedro será pequeno para conter os admiradores de Natalina Serra.

***

O FESTIVAL ARTISTICO DO ACTOR EDUARDO LEITE. — Está marcado para o proximo dia 30 do corrente, o festival artistico do popular actor Eduardo Leite, uma das principaes figuras do theatro Carlos Gomes. Subirá á scena a applaudida revista de grande successo — "Meu boi morreu", ampliada com um novo quadro, intitulado — "O julgamento do kaiser", [illegible]

DIVERSAS — Pede-nos o sr. Alvarenga Fonseca declarar que se desligou da A. B. A. T.

"UM FILHO DA AMERICA" NO TRIANON — Representa-se hoje, em "première", a interessante comedia franceza "Um filho da America", [illegible]

NAS AGUAS..., NO TRIANON — Está annunciada para ir á scena na proxima semana, no Trianon, a nova comedia "Nas aguas..." [illegible]

WETRYK, NO REPUBLICA. — Decididamente os espectaculos de Wetryk constituem uma das maiores attracções do momento. [illegible]

DANSARINA DESCALÇA, ESTA NOITE NO PALACE. — Pela primeira vez, nesta temporada, se representa esta noite, no Palace, a encantadora opereta em 3 actos "Dansarina descalça", estando o papel de protagonista a cargo de Pina Gioana e tomando parte na representação os melhores elementos artisticos da companhia como sejam Maria Gioana, Rubile, Osella e outras e da parte masculina Pompeo Pompei, Cavestri e Bertini, que prepara uma grande surpreza ao publico.

Amanhã irá á scena, tambem em première, a opereta "A signorina del cinematographo" e para breve, talvez mesmo esta semana, a opereta "Il giorno di San Valentim", de exito seguro de gargalhada.

AS RECITAS POPULARES DO AMERICAN FRENCH CIRCUS. — As recitas populares do circo que actualmente se exhibe no Lyrico têm levado grande concorrencia ao theatro da rua Treze de Maio. O programma, cuidadosamente organizado e constantemente renovado com boas estréas, tem agradado em cheio, e muito applaudidos têm sido todos os artistas, especialmente os Abellardos, no seu emocionante Circulo da morte, e os Fratelli Martinelli, nos trapezios volantes. A empresa vem annunciando já novas estréas, e em breves dias ali debutarão outros magnificos artistas, entre os quaes não é de mais destacar o excentrico musical Bozan, numero de grande successo e seguro exito.

Para o espectaculo de hoje foi organizado um bom programma, e amanhã teremos duas magnificas funcções, sendo de salientar que se realiza amanhã a primeira *matinée* infantil, a preços populares.

***

A "PREMIE'RE" DE HONTEM NO S. JOSÉ. — Subiu hontem á scena, no S. José, conforme estava annunciado, a peça de costumes sertanejos — "Flor sertaneja", original de J. Miranda, musica do maestro Paulino Sacramento. A nova peça que é muito interessante, agradou plenamente e todos os seus interpretes foram muito applaudidos. Justo é destacar o desempenho que deu ao seu papel o actor Alfredo Silva, que no "Pernando Catolé" tem mais um bom trabalho. João de Deus e Alvaro Fonseca deram tambem aos personagens que lhes foram confiados todo o realce; Raul Gonçalves, que estreou na peça, tem uma voz bem timbrada e cantou bem a sua parte. Hoje novamente se repetirá a nova peça nas tres sessões, o que indica novas enchentes no S. José.

***

MARIA PINTO E OS FENIANOS. — Maria Pinto, a graciosa actriz da companhia Miranda, fazendo a sua festa artistica na proxima terça-feira, 21, no theatro S. Pedro, com o seu collega Aurelio Corrêa, dedicou esse espectaculo aos Club dos Fenianos. A grande sympathia de que é cercada a beneficiada, faz crer em uma grande enchente, por occasião desse festival.

***

A MARTYR. — Sabbado proximo, subirá á scena, no Recreio, a famosa peça de D'Ennery, traducção de Guiomar Torresão, — "A martyr". Para melhor apurar o emocionante drama, não dará hoje espectaculo a companhia Dramatica Nacional. A protagonista de "A martyr" será encarnada por Italia Fausta.

Extraordinario leilão

Chamamos attenção a todas as pessoas de tratamento e de gosto, para o importante leilão que o leiloeiro Elviro Caldas vae realizar na proxima quinta-feira, 16 do corrente, ás 4 1/2 horas da tarde, á rua Pinto Guedes, 78, Muda da Tijuca, aonde os srs. amadores encontram tudo quanto pode existir em uma vivenda luxuosa, como sejam — ricos moveis, cortinas, tapeçaria, objectos de arte, pinturas de artistas celebres, bronzes, crystaes, metaes, porcelana, prataria, etc. etc. (D 2314)

AVISO AOS SEM TRABALHO

Quem estiver sem trabalho, e quizer collocar-se no interior, dirija-se ao Ministerio da Agricultura ou ás seguintes Delegacias Regionaes: São Luiz (Maranhão) Rua Barrocas 11; Recife (Pernambuco) Praça 17, n. 80 (2º andar); Bahia, Rua Chile 21; Victoria (E. Santo) Rua Jeronymo Monteiro 20 ou na Inspectoria de Indios; Bello Horizonte (Minas) Rua Sergipe 191; São Paulo, Rua José Bonifacio 21; Curityba (Paraná) Rua Desembargador Motta 154; Florianopolis (S. Catharina) Praça 15 de Novembro e Porto Alegre (R. Grande do Sul) Rua General Victorino, 4.

As passagens só serão concedidas uma unica vez, áquelles que obtiverem collocação certa, e que residirem nesta capital ou nas capitaes dos Estados, com direito a transportes de roupas, machinas agricolas ou ferramentas de trabalhos, até o maximo de 50 kilogs. por individuo.

Essas Delegacias facilitam, *gratuitamente*, aos interessados, esclarecimentos, sobre os favores e auxilios, facultados pelo Ministerio de Agricultura, bastando que á ellas se dirijam, por carta ou pessoalmente.

Os fazendeiros, que pretenderem inscrever-se no Registro de Lavradores e Criadores do Ministerio, encontrarão nas Delegacias Regionaes, modelos de requerimentos, bem como informações sobre o registro de marcas de animaes.

ESMOLAS

De Manoel de Almeida Pinho, recebemos a quantia de 5$000 para serem distribuidos em esmolas de 1$000, por alma de sua filha Hortencia, 5º anno do seu fallecimento.

"A EQUITATIVA"

Terá logar hoje, ás 3 horas da tarde, na séde social, o sorteio trimestral, em dinheiro, das apolices d'"A Equitativa".

Os que foram collocados em 1918 pelo Serviço de Povoamento

O sr. Padua Salles, ministro da Agricultura, foi informado pelo director do Serviço de Povoamento de que, durante o anno de 1918, a Intendencia de Immigração no porto do Rio de Janeiro e as delegacias regionaes nos Estados encaminharam para o interior do paiz, 12.103 individuos e immigrantes, collocados em nucleos coloniaes, em trabalhos de mineração, de estradas de ferro, em fazendas e lavouras diversas, tudo de conformidade com os pedidos registrados na Repartição.

Por mezes, o movimento observado foi o seguinte: janeiro — 1236; fevereiro — 822; março — 974; abril — 1332; maio — 1031; junho — 902; julho — 1479; agosto — 1159; setembro — 1132; outubro — 892; novembro — 494; e dezembro — 650.

Eram 7917 nacionaes e 4186 estrangeiros, prevalecendo nestes ultimos os portuguezes, hespanhóes, italianos e japonezes.

A VIDA EM VIDROS
Rhum Creosotado
DE
Ernesto Souza
BRONCHITE
Rouquidão, Asthma, Tuberculose pulmonar.
GRANDE TONICO
abre o appetite e conduz a força muscular
Granado & C.-1º de Março 14

FORMULA:
CREOSOTO DE FAIA
IODO
Hypophosphito de SODIO
Hypophosphito de CALCIO
— GLYCERINA —
Fartos elementos para a Hygiene dos Pulmões e ROBUSTEZ.
(25º)

Creação da acreditada fabrica "ANDALUZA": — Chocolate em pacotinhos de 250 grs. — A' venda em toda parte. (4004)

PUBLICAÇÕES A PEDIDO

O "GUARANA' CALVO" FOI O PRIMEIRO QUE VEIU AO MERCADO

Já estava tardando muito a grita dos invejosos contra a excellente bebida "Guaraná Calvo", fórmula do conhecido clinico sr. Cesar Frignani, a qual tinha outr'ora a denominação de "Guaraná Frignani".

O abalisado clinico sr. Frignani, que lançou primeiramente no nosso mercado a famosa bebida neuro-muscular, merecendo ella geral acceitação do nosso publico, quer pelas suas excellentes propriedades medicinaes, pois, o "Guaraná Calvo" é um poderoso e efficiente diuretico, quer pelo seu sabor agradavel, de um refresco medicamentoso, jámais suppoz que a sua fórmula fosse mais tarde objecto de diffamações por parte daquelles que a copiaram, lançando-a, posteriormente, á venda. Mas a campanha de descredito contra esse producto de qualidades superiores não mais cessou, nem mesmo depois que o seu inventor a transferiu á firma M. Pires & C., os acreditados industriaes fabricantes do excellente e recommendavel refrigerante sem alcool *Puch*, cuja fama já é sobejamente conhecida. Ahi, então, augmentou a grita invejosa, de um despeito incontido.

O "Guaraná Calvo", que já foi analysado e approvado pela Directoria Geral de Saude Publica e premiado na Exposição Feira de 1916, pelas suas salutares propriedades, passou, a despeito de tudo, a ser considerado inferior aos demais, apezar da fórmula ser a mesma, a materia prima de superior qualidade e, ainda mais, estar dirigindo a fabricação do "Guaraná Calvo" o seu inventor, o abalisado clinico sr. Cesar Frignani, actual dirigente do laboratorio da firma M. Pires & C.

Os autores da guerra ao "Guaraná Calvo" illudem-se até, dizendo que o fruto *guaraná* contém cinco vezes mais cafeina que o proprio café, quando, segundo nos affirma o sr. Frignani, como profissional que é, o que está de perfeito accordo com a analyse dos chimicos officiaes, o fruto com o qual é feita aquella excellente bebida contém, só e exclusivamente, o duplo da cafeina que se encontra no café!

Inveridica é, pois, a affirmativa dos incipientes chimicos.

Recommendar-se ao publico que se não illuda com as *reclames* em torno dos outros similares do "Guaraná Calvo" é um dever, porque o antigo "Guaraná Frignani", cuja marca registrada foi concedida á firma M. Pires & C., obedece unicamente á prescripção do chimico que a fez e á dos que a examinaram e classificaram como refrigerante de primeira ordem, medicinal e diuretico, cuja acceitação é geral em todo Brasil.

Preço, por duzia, 4$500; entrega-se a domicilio. (D 2352)

ASSOCIAÇÃO COMMERCIAL DO RIO DE JANEIRO

Ao commercio e á industria

A directoria da Associação Commercial do Rio de Janeiro, roga aos srs. commerciantes e industriaes a fineza de seu comparecimento hoje, ás 3 horas da tarde, na séde da Associação, á rua 1º de Março n. 66, afim de discutir assumptos de caracter urgente e inadiavel.

Rio de Janeiro, 15 de janeiro de 1919. — *A Directoria*. (8047)

Em nosso paiz ha, infelizmente, muitas pessoas que por não saberem lêr não podem dar conta do grande valor de certos productos que se dão a conhecer pelas vias de annuncio. Um dos melhores medicamentos e que mais tem feito para livrar o nosso paiz das pragas da Tuberculose, Escrofulas e Anemia ou falta de sangue, é a Emulsão de Scott. Recommendal-a aos attingidos por essas doenças é um bem humano. Além disto, é um dever empregar assim nossa intelligencia vulgarizando os nossos conhecimentos com os menos afortunados da nossa sociedade. E, recommendando a Emulsão de Scott, nos apoiamos na opinião de milhares de medicos do Brasil e do estrangeiro. 525)

DECLARAÇÕES

A. S. M. HOMENAGEM AO CONDE DE LEOPOLDINA

SÉDE SOCIAL: RUA BELLA S. JOÃO, 191, EDIFICIO PROPRIO

1ª Assembléa ordinaria, em 15 do corrente, ás 19 horas, para leitura do relatorio, balanço geral, eleição da commissão de contas, conselho e thesoureiro. 13-1-19. — *Arruda Junior*, 1º secretario. (D 2140)

EMPRESA AUTO OMNIBUS

1º DIVIDENDO

A contar de 21 do corrente, pagar-se-á, por ordem desta, na Thesouraria do Banco Vitalicio do Brasil, das 13 ás 15 horas, o dividendo correspondente ao 2º semestre de 1918 findo, á razão de 12 % ou sejam Rs. 12$000, por acção.

Rio de Janeiro, 14 de janeiro de 1919. — *A directoria*. (8395)

ASSOCIAÇÃO PROTECTORA DOS EMPREGADOS NO COMMERCIO

Secretaria: Rua Presidente Wilson, 31 sob. (antiga Carioca).

De ordem do sr. presidente, convido os srs. associados quites a se reunirem em assembléa geral ordinaria no dia 15, ás 8 horas da noite, na séde social para leitura do Relatorio do presidente e eleição da commissão de Exame de Contas.

Rio, 7 de janeiro de 1919 — *J. C. de Oliveira*, 1º secretario. (8258)

ASSOCIAÇÃO DOS EMPREGADOS NO COMMERCIO DO RIO DE JANEIRO

INSTRUCÇÃO MILITAR

Scientifico aos jovens associados, que se acharem em condições de receber instrucção militar que, na Secretaria, está de novo aberta a inscripção para os que desejarem valer-se das liberaes disposições do Regulamento da Companhia de Atiradores, alistando-se para os necessarios exercicios, afim de se habilitarem a cumprir o seu dever civico, isentando-se, ao mesmo tempo, do sorteio militar.

A inscripção será encerrada no dia 31 do corrente encontrando os srs. consocios na Secretaria todas as informações necessarias.

Rio de Janeiro, 10 de janeiro de 1919. — *Heraclito Domingues*, director da Companhia de Atiradores. (8344)

A' PRAÇA

BERENGUER & COMPANHIA

Manoel Torné Berenguer, da firma BERENGUER & CIA., proprietarios da Fabrica de Conservas de Peixe "IBERIA", protesta energicamente pela usurpação do seu nome feita por individuos pouco escrupulosos, e declara publicamente uma vez por todas, que não autorizou a ninguem o uso do seu nome individual nem existe ninguem com o nome civil de Berenguer numa firma J. Berenguer & Cia. Brevemente a Justiça se encarregará de desmascarar os que assim procedem.

Manoel Torné Berenguer, da firma Berenguer & Cia. (D. 1694)

MADUREIRA

DECLARAÇÃO

O dr. J. B. Marques de Oliveira declara aos seus clientes e amigos que deixou de dar consultas na pharmacia da rua Domingos Lopes n. 277, passando a attender todos em sua residencia, á rua Marechal Rangel n. 151, até ulterior deliberação.

Madureira, 14 — 1 — 919. — Dr. *J. B. Marques de Oliveira*. (D 2376)

A' PRAÇA

Zacharias Telles dos Santos communica para todos os effeitos, que deixou de fazer parte da firma Santos & Comp., estabelecida com pharmacia á rua Domingos Lopes n. 277, Madureira, assumindo a responsabilidade, de hoje em deante, do passivo e activo o socio José Lopes Mosqueira.

Rio, 15 — 1 — 919. — *Zacharias Telles dos Santos*. (D 2375)

BEN.:. LOJ.:. CAP.:. VISCONDE DO RIO BRANCO

Hoje, sess.:. Magn.:. de Fil.:. — O secr.:., *José Bonifacio*. (D 1693)

JOCKEY-CLUB

SOCIOS TEMPORARIOS

1º semestre de 1919

A' disposição dos srs. socios temporarios de 1918 acham-se na Thesouraria desta sociedade os recibos relativos ao pagamento da contribuição referente ao 1º semestre do corrente anno, o que deverá ser feito das 11 ás 5 horas da tarde, até o dia 31 do mez andante.

Rio de Janeiro, 3 de janeiro de 1919. — Ricardo Ramos, thesoureiro.

SANTA CRUZ

A commissão encarregada de realizar a festa de S. Sebastião, em Curral Falso, têm a honra de participar a todos os devotos que a dita festa terá logar nos dias 19 e 20; no dia 19 missa ás 8 1/2 horas e leilão á noite; no dia 20, missa solenne ás 10 horas, procissão ás 5 horas da tarde, á noite leilão e ao terminar um vistoso fogo de artificio.

Correrão automoveis e vice-versa, durante o dia, de Santa Cruz a Curral Falso. (D 1646)

SUP.:. TRIB.:. DE JUSTIÇA

Hoje, sess.:. ordin.:. Ord.:. do dia: Eleiç.: da admin.: — *Virgilio Antonino*, presid.: (D 1611)

A' PRAÇA

Antonio Machado da Motta e o major Antonio Alexandre Ferreira, socios componentes da firma Machado & Ferreira, estabelecida no logar denominado "Estremosa", em Cesario Alvim, primeiro districto de Capirary, Estado do Rio de Janeiro, communicam á praça e aos seus amigos e feguezes que, por distrato firmado nesta data, em notas do tabellião Columbano Santos, foi dissolvida a firma social, retirando-se o socio major Antonio Alexandre Ferreira pago e satisfeito de seus haveres, ficando a cargo do socio Antonio Machado da Motta, todo o activo e passivo da extincta firma. (D 2302)

ANNUNCIOS

BALSAMO — APPARECIDA
Para tosse, Bronchite, Asthma — Para Cortes, queimaduras, Erisipelas e Rheumatismo

— Vende-se em todas as Pharmacias e Drogarias —
(C 29572)

Pensão-Cattete

á rua Andrade Pertence, se vende uma excellente pequena pensão, toda occupada por familias, optimamente mobilada com todo o conforto, contendo 8 bellos quartos, um salão de janta, etc.; se vende livre e desembaraçada de qualquer onus, contrato, aluguel pequeno, tambem serve para uma grande familia; preço em conta; tratar, por favor, todos os dias uteis, das 12 ás 18 horas, á rua do Ouvidor n. 78, com o coronel Coelho. (D. 1.622.)

DISCOS

Precisam-se de gravadores de discos para gramophone; paga-se bem; trata-se na rua da Lapa n. 47, loja. (D. 2.306.)

PROFESSORA

Precisa-se de uma de primeiras letras; tratar de 1 hora em deante, á rua da Gloria n. 26. (D. 2.317.)

SERRA SEM FIM

Vendem-se de 45 1/2" x 7 1/2", dos melhores fabricantes norte americanos. Soldas de prata para as mesmas. Pedidos a Edsion Silva, rua Buenos Aires n. 208 (antiga do Hospicio). (D. 2.318.)

Fazenda ou sitio

Precisa-se arrendar uma que tenha de 20 alqueires para cima, com casa e agua, comprando-se algumas bemfeitorias e criações e animaes, que seja de Rodeio a Rezende ou Linha Auxiliar de Bomfim para cima; quem tiver queira escrever ou vir á rua Dr. Lino Teixeira n. 56, bondes de Cascadura, com o sr. Darilio. (D. 2.326.)

OFFICINA DE RELOJOEIRO

Traspassa-se, em Nictheroy, á rua Miguel Lemos n. 53, na Ponta da Areia, uma bem montada officina de relojoeiro fazendo bom negocio, [illegible] cerca de 15 annos, com todos os pertences do negocio, com boa e esplendida moradia no sobrado, para familia, com bom mobilario, aluguel barato e com margem de poder sublocar, situada no centro mais industrial e commercial. Aos pretendentes se dirá o motivo deste traspasse, os quaes poderão ver em qualquer dia, das 7 da manhã ás 8 horas da noite, podendo se vender tudo junto ou separado, e por preço razoavel. (D. 2.331.)

URGENTE

Precisam-se alugar uma sala e um quarto, para um pequeno deposito e escriptorio, no centro. Dá-se preferencia que seja na avenida Central. Cartas com offertas e todas as informações á caixa postal n. 1981. (D. 2.337.)

VENDEDOR

Precisa-se de um habil para artigos de vidro de drogarias e laboratorios; cartas nesta folha a Fritz. (D. 2.333.)

CORTADOR

Precisa-se de um ajudante de cortador de camisas, ceroulas e pyjamas, com alguma pratica, na rua Frei Caneca n. 68. (D. 2.343.)

COLLEGIOS

GYMNASIO PIO AMERICANO

O MAIOR E O MAIS ANTIGO DA CAPITAL FEDERAL

Tel. Villa, 1041 — Rua Teixeira Junior, 48.

Grandes reformas internas. Professor americano de gymnastica sueca, *basket ball* e *foot ball*. Professores extrangeiros de Francez e Inglez praticos.

HOJE reabertura das aulas do curso primario; no dia 3 de Fevereiro as do curso secundario. D. 1695

ESCOLA COMMERCIAL FEMININA

RUA 7 DE SETEMBRO 134, 1º andar.

Telephone Central 4629.

Aulas, preparando para o commercio, á Escola Normal, e artes. Estudo pratico de linguas. Copias á machina, a 500 réis a pagina. Peçam prospectos. (C 29271)

TUBERCULOSE — SYPHILIS — ESCROFULA

Tratamento pela therapeutica mais moderna. — Injecções indolores de Sôro—anti-bacilar (Saccharose) Néo Salvarsan — Oleo Grigio "*Zambeletti*" injecções porenechimatosas (Methodo Durante). Dr. Battendiere, pelas Universidades de Roma, New-York e Rio de Janeiro. Largo da Carioca, 16-18, das 12 ás 14.30. Tel Central 5024. (7465)

Papel de seda em côres

Tem grande stock

Oscar RUDGE

Grande Deposito de Papeis

RUA SILVA JARDIM N. 16

Telephone Central 2860 (C 8337)

Curae immediatamente a vossa dyspepsia. Usando:

VIDALON

Tonico dos musculos
Tonico do cerebro
Regenerador da energia physica Augmenta os globulos vermelhos na proporção de um terço
Efficaz nas convalescenças
Nas pharmacias e drogarias desta capital.
Deposito Geral:
THEOPHILO OTTONI, 98
RIO
(7128)

BOTAFOGO

Precisa-se de uma casinha (garçonière), bem conservada, para casal sem filhos, em rua tranquilla que não passe bonde; offerta e aluguel para a redacção desta folha ao sr. A. Barrozo. (D. 2.324.)

"Erysipelatina"

Preservativo da erysipela
Formula do Professor Dr. CARLOS DE FREITAS
Deposito geral: Pharmacia Moura Brasil. — 37, Rua Uruguayana, 37. (311)

ELECTRICISTA

Rapaz trabalhador, com pratica de enrolamento de dynamos e motores e noções de electricidade em geral, precisa-se como effectivo numa importante casa introductora. (D. 2.347.)

SANTA CRUZ

Vende-se em praça do juiz da 3ª. Vara Civel, á rua dos Invalidos n. 152, no dia 16, á 1 hora da tarde, a casa da rua Felippe Cardoso n. 83; está occupada por negocio e está avaliada em 8 contos de réis. (D. 2.338.)

Fogão e aquecedor a gaz

Vendem-se, em bom estado, á rua Sampaio Vianna n. 26, Rio Comprido. (D. 1.610.)

"CHASSIS"

Vende-se um magnifico chassis FIN, força 10/14 H. P., em perfeito estado de conservação e funccionamento, proprio para baratá ou double-phaeton. Preço e condições com Braga Carneiro & Comp., á rua Theophilo Ottoni n. 37. (D. 1.614.)

Moagem Espirito Santo

Recebe-se milho, e farinha grossa de mandioca, para moer, por preços baratissimos; trata-se no escriptorio da rua Buenos Aires n. 120, Silveira, Cardoso & Comp. (D. 1.616.)

AUTOMOVEL

Vende-se um magnifico landaulet Benz, de 8/18 H. P.; tratar á rua Rodrigo Silva n. 30, com o sr. Braga. (D. 1.627.)

PEQUENA LOJA

Precisa-se no centro para negocio limpo. Resposta a X. X. P. nesta redacção. (D. 1.635.)

CABELLOS BRANCOS

FLORENTINA loção vegetal dá a côr castanha loura e preta natural, não sae nem mancha e evita caspa e faz crescer. Frasco 5$. Pelo Correio ou a domicilio 7$500. Pedidos a João Pinto da Silva. Rua Cupertino n. 5, estação de Cascadura ou rua Marechal Floriano n. 91, sobrado, e 93, Rio de Janeiro. (D. 1.683.)

MANGAS

Espada, 25, 7$; Uberaba, 25, 9$; Rosinha, 25, 5$; Rosa, 25, 12$; laranjas, 25, 3$; ameixas, 25, 5$; abacaxis, maçãs, etc.; rua S. José n. 57, defronte á rua da Quitanda; telephone Central 2422. Entrega a domicilio. (D. 1.676.)

Empregado com pratica de moveis

Precisa-se de um; cartas neste jornal para P. Z. (D. 1.671.)

Acção entre amigos

Para uma corrente de ouro que havia de extrair-se no dia 15 do corrente, fica transferida para o dia 15 de fevereiro proximo, na estação de Estrella. (D. 1.664.)

ENYGMA

Fiel no meu compromisso, venho saudoso pedir-te breve regresso. (D. 1.666.)

Lulu' Pomerania

Compra-se um com 3 ou 4 mezes, que seja branco ou marron. Propostas com preço e mais informações, a Mario, nesta redacção. (D. 1.649.)

ATTENÇÃO

Vende-se por 1 conto de réis, uma afreguezada officina de ourives e relojoeiro, contendo alguns moveis, um cofre, um regulador pendula, armação, balcão, etc.; para tratar á rua Frei Caneca n. 26. (D. 1.647.)

Roupinhas de recem-nascido

Compram-se, em bom estado, na rua Uruguayana n. 3, sobrado, com o sr. Francisco da Costa. (D. 1.629.)

Chapéos de senhoras a prestações

Procurem a chapelaria David, á rua S. José n. 122, sobrado, em frente ao Hotel Avenida. (D. 2.366.)

ZINCO

Vendem-se telhas e folhas de zinco, perfeitas e baratissimas. Saldar. Rua S. Pedro n. 30, armazem. (D. 2.361.)

Installações electricas

Faz-se installações de luz e força e vende-se material por preços razoaveis. Rua dos Andradas n. 99. (D. 2.358.)

Capitalista até 200 contos

Deseja adquirir por compra, estabelecimento de ferragens, torrefação de café ou estabelecimento industrial em franca prosperidade, capital até 200 contos; só serve negocio com bôa clientela e fazendo negocio correspondente ao capital; quem desejar [illegible] do negocio e estiver nas condições, queira dirigir-se ao sr. Firmino Borges, á rua Senhor dos Passos n. 18; garante-se a maxima reserva. (D. 2.356.)

Bolsas e meias PARA SENHORAS — A casa David Ferro, rua 7 Setembro 124, recebeu as mais bellas novidades (1505)

CASA GUIOMAR

(CALÇADO DADO)

AVENIDA PASSOS, 120

17$000 — Modernissimos e finos sapatos em pellica envernizada, salto á Cavallière, perfurados em torno das gaspeas.

20$000 — O mesmo modelo, em buffalo branco — artigo chic.

20$000 — Superiores e modernissimos sapatos em pellica envernizada, salto de sola, alto e baixo, com tiras de bezerro setim.

26$000 — Finissimos e modernos sapatos em pellica envernizada, salto á Luiz XV, gaspea picotada e uma tira no peito do pé — artigo de 35$000, em qualquer parte.

27$000 — O mesmo modelo, em buffalo branco.

27$000 — O mesmo modelo, em setim preto, — custam 35$000, em outras casas.

20$000 — O mesmo modelo, em camurça branca, salto de sola, alto e baixo — artigo chic e proprio para a estação calmosa.

As encommendas do interior devem vir acompanhadas da importancia, em dinheiro ou vale-postal, augmentada com 2$000, para o porte do Correio.

Catalogos — Acha-se no prélo uma nova edição, muito augmentada e enriquecida com "clichés" de finas, modernissimas e baratas marcas, acceitando-se — desde já — pedidos de exemplares, sendo a remessa inteiramente gratis.

Pede-se toda clareza nos endereços, para evitar extravio.

PEDIDOS A

Graeff & Souza

120 — Avenida Passos — 120

PASSAGEM

Compra-se uma passagem de 1ª ou 2ª classe, da viagem do Demerara, a sair em 19 do corrente mez. Paga-se bem; cartas neste jornal a W. X. S. (D. 2.340.)

TRILHOS

De 10 kilos em metro, 30 toneladas, vende-se á rua do Rosario n. 172, sobrado, sala 1. (D. 2.351.)

DENTISTA

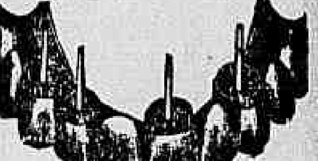

As dentaduras feitas pelo especialista Dr. Silvino Mattos não têm nenhuma differença dos dentes naturaes. A confecção de taes trabalhos obedece a um systema completamente novo, cujo effeito é realmente agradavel. Reformam-se, em 24 horas, dentaduras velhas, ficando perfeitas e novas. Concertam-se dentaduras, por mais quebradas que estejam, em horas, bem como se lhes dá pressão quando a não tenham. Os seus preços são os mais razoaveis possiveis, sem competencia e ao alcance de todos; e os seus trabalhos garantidos por muito tempo.

3 — RUA URUGUAYANA — 3

Canto da rua da Carioca. (D 1628)

VENDEDOR

Casa estrangeira importante precisa de um bom vendedor de balcão. Dá-se preferencia a quem tiver pratica de loja de ferragens. (D. 2.346.)

CARPINTEIRO

Pratico, bom official, precisa-se, na rua do Passeio n. 30. (D. 2.345.)

PAPELARIA

Precisa-se de um compositor que saiba trabalhar em bicos, um encadernador que corte papel e um impressor de machinas pequenas, na Papelaria Sul America, á rua Senador Euzebio n. 38. (D. 1.688.)

Cachorra policial

Vende-se uma nova, côr de lobo, dando cria. Rua do Hospicio n. 38, 2º andar. (D. 2.373.)

Os cabellos cairam com a hespanhola?

Use tonico ANGORA', que é o melhor.

A' venda na Perfumaria Silva, rua do Theatro 9. (Porta larga). (7528)

Carrocinha para frutas

Vende-se uma á rua Euclides da Cunha n. 72. (D. 2.299.)

TRIANON — Empresa Staffa & Fróes — Companhia Leopoldo Fróes — O ponto preferido pela élite carioca

HOJE — Quarta-feira, 15 — HOJE

A' 7 3/4 — A's 9 3/4

PRIMEIRAS REPRESENTAÇÕES da linda comedia

UM FILHO DA AMERICA

(UN FILS D'AMERIQUE)

3 actos de Pierre Weber e Marcel Gerbidon, traducção de Antonio Guimarães

LEON VERTON . . . . LEOPOLDO FRO'ES

Mouchin — Carlos Torres; Pascaud, Attila Moraes; Chabre — Henrique Machado; Von Brock — Placido Ferreira — Roberto — Antonio Silva; Guy Latruche — Armando Rosas; Maltrat — Estevão Santos; Isidoro, creado — A. Costa; Alberto, creado — I. Brito; Dorette — Belmira de Almeida; Madame Mauchin — Appolonia Pinto, Flora — Carmen Azevedo; Agatha — Cecilia Neves; Renée — Clara Lopes; Uma operaria Cordelia Barros.

Mise-en-scene de LEOPOLDO FROES — Scenarios de Jayme Silva — Montagem de Chistovão Vasques

Amanhã — As 4, 7 3/4 e 9 3/4 — Um filho da America.

A seguir — Nas aguas..., 3 actos de Luiz Palmerim e Carlos Bittencourt. — Acção em Caxambú, no Palace Hotel.

ELECTRO-BALL-CINEMA — Empresa Brasileira de Diversões

51, Rua Visconde do Rio Branco, 51

O mais elegante e confortavel estabelecimento de diversões, onde não são poupados esforços para corresponder á sympathia e preferencia do numeroso publico que o frequenta.

HOJE — Programma novo, com a exhibição do emocionante drama em cinco actos

PELA MULHER AMADA

da Brady-Film, interpretado pelos apreciados artistas Montagu Love e Dorothy Kelly

Um film comico de grande successo

EXERCICIOS DO ELECTRO-BALL

Bilhares — Outras diversões — Banda de musica militar. Illuminação abundante — Das 6 horas da tarde á meia noite

Os torneios são novamente disputados pelos "sportsmen" que fazem parte da Empresa desde a sua inauguração.

HOJE — AO ELECTRO BALL-CINEMA! — HOJE
51, Rua Visconde do Rio Branco, 51 — D. 1696

THEATROS DA EMPRESA PASCHOAL SEGRETO

HOJE — Quarta-Feira, 15 de Janeiro de 1919 — HOJE

S. JOSE' — Companhia Nacional, fundada em 1º de julho de 1911. Direcção artistica de EDUARDO VIEIRA. Regente, maestro BENTO MOSSURUNGA.
3 — Sessões — 3
A's 7 horas, 8 3/4 e 10 1/2
As representações da peça de costumes sertanejos, em tres actos, original do conhecido escriptor theatral J. Miranda, musica do inspirado maestro Paulino do Sacramento
FLOR SERTANEJA
Flor sertaneja (protagonista) JULIA MARTINS
Splendido desempenho de toda a companhia.
[illegible] — A revista EU ME GARANTO

Maison Moderne — Este popular e confortavel cinema, que sempre primou em apresentar ao publico os films mais sensacionaes da actualidade, passará na téla:
Hoje — Hoje
A melhor concepção dramatica que até hoje se tem reproduzido na téla
Na zona da morte
Cinema Olympia — FILMS DE HOJE:
Na zona da morte

CARLOS GOMES — Companhia nacional, fundada em 1 de julho de 1914, no theatro S. PEDRO — Direcção artistica de AUGUSTO CAMPOS — Regente, maestro VERDI DE CARVALHO.
Hoje-Duas sessões-Hoje
A's 7 3/4 e 9 3/4
A revista de grande successo
PARCIMONIA & COMP.
de Carlos Bittencourt e Rego Barros, que após dois centenarios ainda volta á scena, emquanto se fazem os ultimos preparativos para a grandiosa revista
E' o succo...
Original de J. Praxedes.

S. PEDRO — Grande companhia de operetas, magicas e revistas, da qual faz parte a sympathica actriz ADRIANA NORONHA — Direcção de João Silva e A. Miranda.
Hoje, Ás 8 3/4, Hoje — ESPECTACULO COMPLETO
Récita da actriz Natalina Serra
PROGRAMMA: O CASTIGO QUE MERECE O KAISER — Conferencia humoristica pelo principe dos humoristas e notavel homem de letras, Bastos Tigre.
— DUO DE LOS PARAGUAS — pelo illustre actor Leopoldo Fróes e a distincta actriz Medina de Souza.
Pelo distincto actor Alfredo Abranches — UMA SORPREZA — HISTORIA DA ROÇA — pelo grande caipira Viterbo de Azevedo.
O COMMISSARIADO — monologo original de Bastos Tigre, por NATALINA SERRA.
Dará inicio ao espectaculo a peça fantastica em tres actos — A GATA BORRALHEIRA — desempenhada por toda a companhia.
Os bilhetes á venda na bilheteria do theatro.
Amanhã — Festival do querido tenor SALLES RIBEIRO.
Em ensaios — O IMPERADOR.

CARLOS GOMES — Todos os sabbados e domingos — GRANDIOSOS BAILES A' FANTASIA

Theatros da Empresa JOSE' LOUREIRO

PALACE — Grande Companhia Italiana de Operetas. Direcção do Cav. ETTORE VITALE
HOJE — A's 8 1/2
Primeira representação d opereta do maestro FELICIO ALBINI
A DANSARINA DESCALÇA
Colete Frappar, Pina Gioana — Sevira, indiana, Maria Gioana — Sarabul, indiana, Sra. Rubile — Nix, Bertini T Fripon, Cavestri — Hobbs, Pompeo Pompei — Jaffad, Osella, etc., etc.
BRILHANTE MISE-EN-SCENE
Ballados pelas bailarinas — ANNA GUERRA e G. PANUNGIO.
Regencia do maestro LUIS ROIG
Amanhã LA SIGNORINA DEL CINEMATOGRAFO.

REPUBLICA — HOJE — A's 8 3/4
EXITO DE WETRIK
Programma de Absoluta Novidade
3 HORAS NO REINO DO MYSTERIOS!
Preços — Frisas e camarotes, 15$; fauteuils, 3$; balcão, 2$; geral, 1$.
Amanhã, ás 8 3/4 — Espectaculo.

Bilhetes á venda nos theatros e na casa Lopes Fernandes; Avenida Rio Branco, 138, das 11 ás 5 horas. (D 2377)

Salvitae

O MELHOR DISSOLVENTE DO ACIDO URICO DIURETICO E LAXANTE

CONTRA

A GOTTA RHEUMATISMO PRISAO DE VENTRE DOR DE CABEÇA BILIOSIDADE INDIGESTÃO DIABETES DOENCA DE BRIGHT

A VENDA EM TODAS AS DROGARIAS E PHARMACIAS PRINCIPAES

AMERICAN APOTHECARIES COMPANY, NEW YORK

Representantes SCHOENE & SCHILLING, rua Primeiro de Março, 23 — Rio de Janeiro — A' venda em todas as Drogarias e Pharmacias. 569)

LEILÃO DE PENHORES

VENDAS EM LEILÃO

Em 18 de Janeiro de 1919
J. LIBERAL & COMP.
Rua Luiz de Camões 58 e 60

Fazem leilão das cautelas vencidas, podendo ser reformadas ou resgatadas até a hora do leilão. (C 29196)

Leilão de Penhores

Em 24 de Janeiro de 1919
L. Gonthier & C.ª
HENRY & ARMANDO
SUCCESSORES
CASA FUNDADA EM 1867
45 — RUA LUIZ DE CAMÕES — 47

Fazem leilão dos penhores vencidos e avisam aos srs. mutuarios que podem reformar ou resgatar as suas cautelas até a vespera do leilão. (D 2199)

Leilão de penhores

Em 23 de Janeiro de 1919
DIAS & MOYSÉS
4, *Rua Barabara de Alvarenga*

Fazem leilão de todos os penhores vencidos e previnem aos srs. mutuarios que suas cautelas podem ser reformadas até á hora de principiar o leilão. (8391)

LEILÃO DE PENHORES

Campello & Cia.
RUA LUIZ DE CAMÕES, 36

Fazem leilão no dia 16 de janeiro de 1919, das cautelas vencidas, podendo os srs. mutuarios resgatal-as ou reformal-as até á hora de começar o leilão. (8323)

Implorando a caridade

ANGELA PECORARO, viuva, com 86 annos de edade, completamente céga e paralytica;
ANNA EMILIA ROSA, pobre velhinha, com 70 annos de edade;
AMANCIA, viuva, com 68 annos de edade, quasi céga;
ANNA DO AMARAL, viuva, céga e além disso doente e sem ninguem em sua companhia, recolhida a um quarto;
BERNARDINA, 74 annos;
CARLOTA, pobre velhinha sem recursos;
ELVIRA DE CARVALHO, pobre céga e sem amparo da familia;
FRANCISCA DA CONCEIÇÃO BARROS, céga de ambos olhos e aleijada;
ENTREVADA, r. Senhor de Mattosinhos, 34, doente, impossibilitada de trabalhar, tendo duas filhas, sendo uma tuberculosa;
JOÃO DA CRUZ — Menino cégo, paralytico e mudo, sem recursos;
LUIZA, viuva, com oito filhos menores;
SOARES, viuva, velha sem poder trabalhar;
MARIA EUGENIA, pobre velha, sem o menor recurso para a sua subsistencia;
SANTOS, viuva, com 68 annos de edade, gravemente doente de molestias incuraveis;
THEREZA, pobre seguinha sem auxilio de ninguem.
VIUVA DE UM JORNALISTA, sem o menor amparo.

Cozinheiros e cozinheiras

ALUGAM-SE boas cozinheiras, mocinhas e outras, honestas, fieis e da roça; pedidos para Nova Iguassu', a Agenor Portugal (enviem sellos). (D 1466) B

PRECISA-SE de uma boa cozinheira, pagando-se bom ordenado; na rua das Dores n. 17 — Todos os Santos. (D 2294) B

PRECISA-SE de uma empregada, para lavar e cozinhar; rua Laura de Araujo n. 163. (D 2133) B

PRECISA-SE de uma cozinheira, para casa de pequena familia, que durma no alugul; na rua Monte Alegre n. 301 — Santa Thereza. (D 1455) B

Creados e creadas

ALUGA-SE a pessoas de tratamento, uma sala e um quarto, em casa de familia estrangeira; Silveira Martins n. 60. (D 2408) G

ALUGA-SE uma senhora governante de casa de senhor viuvo; rua Frei Caneca n. 113, quarto 19, 2º andar. (D 2286) C

ALUGA-SE uma moça para arrumadeira ou ama secca; trata-se á rua da Assumpção n. 90, casa 3. (D 2303) C

OFFERECE-SE lavadeira para familia de tratamento; rua do Cattete n. 219, quarto n. 9. (D 2300) C

PRECISA-SE de uma creada em casa de pequena familia, para arrumadeira; á rua General Polydoro n. 310, c. 3. (D 1496) C

PRECISA-SE de uma creada para todo serviço de pequena familia; rua Sá Freire n. 93, casa XV — São Christovão. (D 1542) C

OFFERECE-SE um pequeno de 15 annos, decente e afiançado, para casa commercial ou escriptorio, sabe ler e escrever e as 4 operações. Já tem alguma pratica; informa-se p. f. na rua da Alfandega n. 161, loja. (D 1493) D

Zanga Tempo.-- Desinfecta e limpa a cabeça de qualquer erupção. Vende-se na Flora Medicinal Rua S. Pedro n. 38. (8320)

PRECISA-SE de um empregado de 12 a 15 annos, para serviços domesticos e recados. Exigem-se boas referencias; rua 7 de Setembro 215, sobrado. (D 1377) C

PRECISA-SE de um caixeiro com bastante pratica de seccos e molhados; rua Lins de Vasconcellos n. 354 — Engenho Novo. (D 1460) Z

PRECISA-SE de um carpinteiro e 1 pedreiro para concertos de casa numa estação proxima á capital; dá-se a diaria de 5$000. Informações, á rua General Rocca n. 110, até 11 horas da manhã. (D 2319) D

ALBAPENITUM
Marca registrada

Especifico homœopathico contra a influenza e grippe, cura a febre, dor de cabeça, tonteiras, tosse, etc. Modo de usar: 5 gottas em meio calix com agua de uma em uma hora. Vidro, 2$000.

LABORATORIO HOMŒOPATHICO
Affonso Corrêa Bastos
226 — RUA DO HOSPICIO — 226
Rio de Janeiro C. 2155

PRECISA-SE de uma moça para os serviços de um casal sem filhos, e que durma no aluguel; na rua Barão do Bom Retiro 228, Engenho Novo. (D 1605) C

PRECISA-SE de uma cozinheira de bom trivial e que de boas referencias de si; rua Sampaio Vianna n. 43, Rio Comprido. (D 2218) C

RHEUMATISMO
as dôres desapparecem em 5 minutos.
LINIMENTO MARINHO
Rua 7 de Setembro, 186.
(1070)

PRECISA-SE uma boa copeira e arrumadeira, branca; á rua das Palmeiras n. 35 — Botafogo. (D 2320) C

PRECISA-SE uma empregada para lavar, cozinhar e passar, na rua Dr. Maia Lacerda n. 57 — Estacio. (D 1624) C

PRECISA-SE de homens de 22 a 30 annos, que saibam tocar clarim. Para tratar, á rua de Santo Amaro n. 28, das 11 ao meio dia. (D 1660) D

PRECISA-SE de uma copeira; na rua Haddock Lobo n. 203. (D 2232) C

PRECISA-SE, pessoa idonea para vender uns terrenos nos suburbios, pagando-se boa commissão. Trata-se com a proprietaria, rua Villela n. 4. Bonde S. Januario. (D 2380) D

PRECISA-SE de uma empregada, para lavar roupa, fazer a limpeza domestica e compras de armazem, quitanda, etc., em casa de familia; na rua Dezoito de Outubro n. 111, — Muda da Tijuca. (D 1543) C

PRECISA-SE de uma perfeita ajudante de chapéos para senhoras; rua do Cattete n. 330, loja. (D 1555) D

PRECISA-SE empregado para casa de familia, com alguma pratica de horta e jardim. Exige-se carta de bom comportamento; á rua Dr. Padilha n. 139 — Engenho de Dentro. (D 2157) C

PRECISA-SE de costureiras com pratica, na Fabrica de Chapéos; rua General Camara n. 265. (D 1476) D

Pyorrhêa -- Dentes abalados

A *uma* parte de CALMETTINA junte *seis* de agua para *immediatos bochechos* durante *tres minutos, no minimo*. A seguir faça *insinuação meticulosa* e *profunda* de CALMETTINA *pura nos bórdos gengivaes, em torno de cada dente*, com uma mécha de algodão em rama, na ponta de um palito. *Substitua* a mécha por cada dente tratado. *Dois* tratamentos completos, dirios; e simples bochechos, *mas demorados*, á base indicada, após cada refeição. Realizada a cura, desinfecte e tonifique as mucosas, e escove os dentes diariamente, pelo menos de manhã e á noite, ao deitar, com a solução de *uma* parte de CALMETTINA para *dez* de agua.

A CALMETTINA vende-se em toda a parte. (8347)

PRECISA-SE uma empregada, cor branca, para todo serviço de um casal, que durma no aluguel. Trata-se na rua Capitão Salomão n. 34 — Largo dos Leões. (D 1640) C

PRECISA-SE de uma creada estrangeira, á rua do Cattete n. 73, sobrado. (D 2291) C

Empregos diversos

AJUDANTES de corpinheira e saieira, prefeitas, precisam-se e paga-se bem; Mme. Julia Reys. Cattete n. 25. (D 2397) D

ALUGA-SE uma lavadeira; rua do Pinheiro n. 49, quarto 27. (D 1574) C

ALUGA-SE uma lavadeira, para casa de familia; rua Mundo Novo 118. (D 1508) C

ENFERMEIRA diplomada — Com longa pratica de obstreticia, gynecologia, massagens e injecções, offerece seus serviços a um medico ou particular. Cartas no escriptorio desta redacção, com as iniciaes C. M. S. (D 2312) D

PRECISA-SE um bom official alfaiate, para buteiro e que saiba fazer obra grande; á rua dos Ourives n. 38, sobrado. (D 1510) D

PRECISA-SE de uma boa arrumadeira com bastante pratica, na rua Alvaro Chaves n. 36, Laranjeiras (antiga rua Retiro Guanabara). (D 2280) C

PRECISA-SE de uma rapariga para serviços de pequena familia; rua Visconde de Tocantins n. 43. Todos os Santos, suburbios. (7197)

SENHORA educada e intelligente, conhecendo bem os Estados Unidos, offerece-se como empregada do alto commercio ou escriptorio; fala e escreve inglez e portuguez. Cartas a A. B., nesta folha. (D 2336) D

Casas e commodos centro

ALUGA-SE por 80$, a senhor que goste de socego, um quarto bem mobilado, com roupa de cama, luz e limpeza, casa nova, entrada independente; rua Senhor dos Passos n. 236, sobrado, junto á praça da Republica. (D 2176) E

ALUGA-SE um bom quarto no 1º andar do predio da rua Barão de S. Gonçalo n. 6; trata-se no armazem. (D 2153) E

ALUGA-SE metade de boa casa, constando de duas grandes salas, tres bons quartos, banheiro, despensa, latrina e grande cozinha; tem grande quintal, muita agua e luz electrica, só por 3 a 4 mezes; aluguel 90$; informações na Tinturaria Pavão, com Soares, rua Sete de Setembro n. 143. (D 1497) E

ALUGA-SE uma sala com pensão, em casa de familia; na rua Silva Manoel 62. (D 1545) E

ALUGAM-SE, com ou sem pensão, bons quartos mobilados; rua Senador Dantas n. 71, sobrado. (D 1558) E

ALUGA-SE um bom quarto com pensão, na avenida Central n. 35 A, 2º andar. (D 2257) E

ALUGAM-SE uma sala e um quarto no 2º andar do predio da rua Uruguayana n. 75; trata-se no açougue. (D 1541) E

ALUGA-SE um bom quarto com janella, com ou sem mobilia; tem telephone 2810, C.; avenida Henrique Valladares n. 39, sobrado. (D 1584) E

ALUGA-SE, a casal sem filhos ou a cavalheiro de posição, uma esplendida sala mobilada, com ou sem pensão; rua Prefeito Barata n. 47, entre as avenidas Henrique Valladares e Mem de Sá. (D 1445) E

ALUGA-SE a casa da rua da Prainha n. 17; trata-se com o sr. Campello, á r. do Rosario 96 (cartorio). (D 1438) E

ALUGA-SE uma casa com 3 quartos, uma sala e cozinha, tem terreno ao lado, á rua Leopoldo Miguez, antiga Floriano Peixoto n. 17, fundos; as chaves estão na casa da entrada e trata-se á rua Senhor dos Passos n. 124, officina de marmores; aluguel 140$000. (D 2227) E

ALUGA-SE uma sala de frente, com mobilia e pensão a pessoas de tratamento, sem filhos. Tem telephone. Avenida Mem de Sá n. 82, 1º andar. (D 2400) E

ALUGA-SE uma ou duas grandes salas de frente, a casal sem filhos ou solteiros, em casa de familia; rua do Rezende n. 49. (D 2404) E

ALUGA-SE a casal que trabalhe fóra, ou a dois rapazes do commercio, um esplendido quarto, bem mobilado, com boa pensão, no centro da cidade; telephone, etc., para ver e tratar, á rua 7 de Setembro n. 98, 2º. (D 2403) E

ALUGA-SE o sobrado novo da rua do Lavradio n. 108, com bastantes commodos; trata-se á rua Uruguayana n. 47, loja. (D 1487) E

ALUGA-SE um bom quarto de frente, á rua do Senado n. 127. (D 1491) E

ALUGA-SE o armazem á rua da Assembléa n. 36; trata-se no 1º andar, ás segundas, quartas e sextas, das 2 ás 4. (C 27314) E

ALUGAM-SE bons quartos bem mobilados, com todo o asseio na Villa Rio de Janeiro, rua dos Invalidos 177, teleph. 411. (C 29091) E

ALUGA-SE uma boa sala de frente, com ou sem mobilia, para moço do commercio, em casa de familia; rua do Lavradio n. 187, sobrado. (C 29946) E

ALUGA-SE uma sala mobilada com tres sacadas na frente, com todo o conforto, para rapazes solteiros ou casal sem filhos, á rua do Rezende n. 104. (D. 1.043.) E.

ALUGA-SE, só para cavalheiro, um bom aposento mobilado, com todas as commodidades, em casa séria; r. do Riachuelo, 116, Teleph. 4507, C. (D 1184) E

ALUGA-SE um quarto de frente, mobilado, com pensão, etc., por 130$; rua de S. José n. 17, 2º andar. (D 2142) E

ALUGAM-SE, no 2º andar do predio do largo da Carioca n. 17, sala e quarto, com banheiro e cozinha; trata-se na loja, Café da Ordem. (D 2134) E

ALUGA-SE uma esplendida sala de frente, no melhor ponto da avenida Rio Branco, 127, 2º andar. (D 2122) E

ALUGAM-SE bons quartos, com linda vista, de 45$ a 65$, a empregados do commercio ou casaes sem filhos; tem limpeza e telephone; rua de Mercado n. 34. (C 20561) E

ALUGA-SE ou compra-se a prestações, casa para pequena familia, mas que tenha grande quintal e agua encanada. Deseja-se perto do trem ou bonde. Cartas com explicações necessarias, inclusive preço e condições, a N. Rodrigues, praça Tiradentes n. 40, sobrado, P. C. F. (D 2003) E

ALUGA-SE, em casa de familia de todo respeito, á rua da Carioca 6, 2º andar, um bom quarto de frente, com pensão, a casal ou cavalheiros. (D 1661) E

ALUGA-SE loja e sobrado, acabado de construir, na rua Senhor dos Passos n. 234, por 250$; as chaves estão na rua da Alfandega n. 130, alfaiataria. (D 2310) E

ALUGA-SE um quarto mobilado, em casa de familia, com pensão, para moço serio. Preço 90$; r. do Lavradio n. 127. (D 1615) E

ALUGAM-SE uma sala e um quarto na rua Cassiano n. 100, Gloria, por 60$. (D. 2.384.) E.

ALUGA-SE um optimo quarto de frente, com ou sem mobilia, e pensão, em casa de familia, a rapazes distinctos; rua S. Bento n. 30, 2º andar. (D. 2.386.) E.

ALUGA-SE uma sala de frente bem mobilada, em casa de familia de todo o respeito, á praça Mauá n. 73, 2º andar. (D. 2.394.) E.

ALUGA-SE um bom quarto com pensão, em casa de familia, a dois rapazes, á rua Senador Dantas n. 85. (D. 2.395.) E.

ALUGA-SE, para escriptorio ou pequena officina de costura, uma sala com duas janellas, por 50$; rua Larga n. 41, sobrado. (D 2368) E

ALUGA-SE um esplendido quarto de frente, mobilado e com optima pensão, a um casal ou dois rapazes distinctos; rua Senador Dantas n. 19. (D 2328) E

ACCEITAM PEDIDOS
n?

Empresa Aguas Gazozas
Rua Riachuelo, 9?
Tel. C. 2361.

ALUGA-SE um bom quarto, bem mobilado; tem telephone; na rua Azevedo Lima n. 150, em frente ao theatro Phenix. (D 1645) E

ALUGA-SE um quarto, em casa de familia, a pessoas do commercio; avenida Henrique Valladres n. 23, terreo. (D 2287) E

ARMAZEM — Aluga-se optimo ponto, nos suburbios, já com armações e balcão. Informa o sr. Lourenço; rua da Carioca n. 52. (D 1322) E

TOSSE
Tome PEITORAL —:—
—:— —:— MARINHO
Rua 7 de Setembro, 186.
(1070)

CASAS — O "Expresso Popular", Gonç. Dias 75, tel. C. 4849, tem para alugar em todos os bairros. (D 2349) E

FAMILIA FRANCEZA — Alugam-se quartos com ou sem moveis; 183, Avenida Central, 2º andar. (D 1442) E

FABRICA de sabão — Aluga-se o predio com contrato, a quem comprar os utensilios; tem bom varejo. Trata-se com o sr. Joaquim Pereira de Castro, á rua Menezes Vieira, 11, das 2 ás 3 horas. (D 1501) E

PELLOS e cabellos de qualquer parte do corpo desapparecem em 2 minutos, sem incommodo nem dor com DEPILUX (depilatorio liquido), unico que se póde applicar sem receio no rosto, braços, pescoço, pernas e partes genitaes. Drogarias, pharmacias e perfumarias. Deposito: RUA SETE DE SETEMBRO, 61. Laboratorio: Lopez Edwards & C. RUA PAULO FRONTIN ns. 47 e 49. (7165)

Rheumatismo e Molestias da Pelle.

Em carta de 4 de Maio de 1913 o sr. Pedro Santiago Cunha, residente na Bahia, em Conceição do Almeida, declara que curou-se com o ELIXIR DE NOGUEIRA, do Phc°. Chc°. João da Silva Silveira. (409)

QUARTO por 26$000, para moços, com luz e socegado; r. Frei Caneca n. 484, detraz da balança. (D 2289) E

SALA mobilada e com pensão, aluga-se á rua Senador Dantas 23. (D 236.) E

UM casal, recem-chegado do Estado de Pernambuco, deseja alugar, até 70$000, um quarto mobilado, em uma casa de familia, que disponha de sala de visitas para della se utilisar, quando for procurado. Carta para M. S., neste jornal. (D 1551) E

CONSTIPAÇÕES
Tome PEITORAL —:—
—:— —:— MARINHO
Rua 7 de Setembro, 186.
(1070)

Lapa e Santa Thereza

ALUGA-SE um bom quarto, muito fresco e claro, com ou sem pensão e mobilia, só a rapazes, em casa de familia; ladeira de Santa Thereza n. 42; teleph. 4864. (D 1516) F

ALUGA-SE um quarto bem mobilado, á rua da Lapa n. 96. (D 1467) F

ALUGAM-SE uma boa sala de frente e excellentes quartos mobilados, em casa de familia de muito respeito, logar agradavel; preços modicos; r. Visconde de Paranaguá, 15, Lapa, C. 2654. (D 2267) F

QUARTO para cavalheiro de tratamento, aluga-se á rua Marangua-pe n. 28 — Lapa. (D 2166) F

Cattete, Laranjeiras, Botafogo e Gavea

ALUGA-SE uma sala de frente, completamente independente, recentemente mobilada, casa muito limpa e socegada, tem telephone, a casal distinctou ou a cavalheiro 150$; rua da Passagem n. 143, Botafogo. (D 2138) G

ALUGAM-SE optimos quartos mobilados, esplendida vista para o mar, com pensão, só a familias e cavalheiros de tratamento, cozinha de 1ª ordem, á rua do Cattete n. 1. (D 2367) G

ALUGA-SE um bom quarto, em casa de familia, a rapazes decentes; rua do Cattete n. 88, 2º andar. (D 2105) G

ALUGAM-SE lindos quartos, ricamente mobilados, para casaes distinctos e cavalheiros; rua do Cattete n. 38; teleph., C., 5655. (D 1178) G

ALUGA-SE um bom quarto mobilado, em casa de familia, a cavalheiro de tratamento; a casa tem todo o conforto moderno e é na r. Carvalho Monteiro 39, Cattete. (D 1296) G

ALUGA-SE por contrato a confortavel chacara da rua Senador Octaviano n. 320, Aguas Ferreas, com 7 quartos, duas salas, cozinha, banheira com aquecedor e mais dependencias; tem gaz e electricidade. O predio póde ser visto a qualquer hora. (C 29193) G

ALUGA-SE a senhor do commercio, bonito quarto claro e arejado, no sobrado, á rua Barão de Guaratiba n. 17, Cattete), tem telephone. (D. 2.379.) G.

ALUGA-SE um quarto decentemente mobilado, na rua do Cattete n. 98, 2º andar. (D 2167) G

ALUGAM-SE quarto e sala independentes, em casa de familia franceza; rua do Cattete n. 194. (C 29684) G

ALUGA-SE um quarto com ou sem mobilia, luz electrica e banheiro; rua do Cattete n. 5. (C 29853) G

Zanga Tempo.-- Desinfecta e limpa a cabeça de qualquer erupção. Vende-se na Flora Medicinal. Rua S. Pedro n. 38. (8320)

ALUGA-SE uma boa casa, totalmente mobilada, com louças e crystaes, etc, rua das Laranjeiras n. 352; aberta das 12 ás 17 horas. (D 2274) G

ALUGA-SE uma confortavel e grande sala de frente, com luz, telephone e limpeza, a moços ou casal sem filhos; rua Bento Lisboa n. 52, sobrado; aluguel 80$000. (D 1557) G

ALUGA-SE, em casa de um casal, uma bonita sala de frente, bem mobilada, a um cavalheiro; r. do Cattete n. 102, sobrado. (D 1563) G

ALUGA-SE um aposento com pensão, a casal sem filhos, casa de familia; r. Marquez de Abrantes, 66. (D 1464) G

ALUGA-SE, em casa de familia, a pessoa de tratamento, um bello quarto, muito bem mobilado; rua do Cattete n. 104. (D 1489) G

ALUGA-SE um bom quarto para rapazes ou casal sem filhos, em casa de familia; rua do Cattete n. 109. (D 1657) G

ALUGA-SE um quarto com ou sem pensão, em casa de familia, á rua Bento Lisboa n. 25. (D 1514) G

ALUGA-SE um quarto com janella para o jardim, luz electrica e banheiro, em casa de familia de muito socego; preço modico; rua Voluntarios da Patria n. 474. (D 1446) G

ALUGA-SE a 180$ a linda casa da rua D. Marciana 89, casa IV; chaves nos fundos, com o encarregado. (D 2201) G

ALUGA-SE um quarto de frente, em casa de familia de tratamento; rua do Cattete n. 325. (D 1626) G

ALUGA-SE o predio da rua Natal n. 34 (rua D. Carlota), com 3 quartos, 2 salas, etc.; as chaves estão no n. 32 e trata-se na rua da Assembléa n. 90. (D 1619) G

ALUGA-SE um bom commodo, mobilado, com pensão, a pessoa de tratamento, logar fresco e proximo dos bondes; trata-se na ladeira do Ascurra n. 55, Laranjeiras. (D 1658) G

ALUGA-SE um bom quarto de frente, na rua D. Marciana 112, casa de familia; teleph., Sul, 2229. (D 2307) G

ALUGA-SE a casa da rua Martins Ferreira n. 38, Botafogo, propria para familia de tratamento; informações, por obsequio, na casa III da travessa em frente. (D 2293) G

ALUGA-SE por 40$ um quarto mobilado, com luz electrica, em casa de familia franceza; r. Corrêa Dutra n. 78. (D 1637) G

ALUGAM-SE, a rapazes distinctos, em casa de familia respeitavel, bons quartos mobilados, á rua Christovão Colombo n. 22, Cattete, proximo aos banhos de mar. (D 2149) G

ALUGAM-SE bons aposentos na Pensão J. Alencar. Praça J. Alencar 8. (C. 28867) G

SALA de frente e dois quartos amplos, alugam-se; Cattete n. 182, Tel. B. M. 902. (D 1546) G

Leme, Copacabana e Leblon

ALUGA-SE, em Copacabana, á rua Nove de Fevereiro n. 99, um magnifico predio, com 5 quartos, 2 salas, copa, despensa, banheira, aquecedor, etc.; a chave está ao lado, e trata-se á rua General Menna Barreto 107, Botafogo, de manhã ou á noite. (D 1523) H

ALUGA-SE por dois mezes uma casa mobilada, em Copacabana, para pequena familia; informações: telephone, Central, 2683. (D 1471) H

ALUGA-SE uma casa com dois pavimentos, á rua Almirante Gonçalves n. 5, esquina da avenida Atlantica; chaves na mesma; trata-se á rua do Rosario n. 138, cartorio. (D 2202) H

Saude, Praia Formosa e Mangue

ALUGAM-SE os magnificos predios novos, com lojas para negocios e sobrados para familias, da rua Santo Christo dos Milagres ns. 199 e 201; trata-se com Costa Braga & C., á rua S. Pedro n. 72. (D 1594) I

ALUGA-SE para negocio a boa casa n. 3 da rua Marquez de Pombal, esquina da de General Pedra; trata-se com Costa Braga & C., á rua S. Pedro n. 72. (D 1593) I

Catumby, Estacio e Rio Comprido

ALUGA-SE a casa da rua Barão de Itapagipe n. 425, servindo para pequena officina ou outro ramo de negocio; trata-se com Costa Braga & C., á rua S. Pedro n. 72. (D 1591) L

ALUGA-SE o magnifico predio da rua Paula Ramos n. 186, illuminado a luz electrica, tendo 6 grandes quartos, 2 boas salas, dependencias e quintal; a chave está no mesmo e trata-se na rua da Alfandega n. 86, sobrado. (D 1672) J

Haddock Lobo e Tijuca

ALUGA-SE um bello salão, com 2 frentes e seis sacadas, proprio para um club; r. Haddock Lobo n. 94. (D 2332) K

ALUGA-SE a casa da Villa Flor n. 11, á trav. S. Salvador, 164, com 2 salas, sendo a de visitas independente, 2 quartos, copa e W. C. dentro de casa; chave no n. 13. Preço: 115$000. (D 1654) K

ALUGAM-SE a pessoas de tratamento e respeito, um ou dois commodos com mobilia e pensão ou não, em casa de familia, sem mais inquilinos; rua do Mattoso n. 210, sobrado, canto da rua Haddock Lobo. (D. 2.392.) K.

ALUGAM-SE bons quartos a familias e cavalheiros distinctos; rua Haddock Lobo n. 49. (C 28030) K

ALUGA-SE, para familia, a boa casa n. 1.271 da rua Conde de Bomfim; trata-se com Costa Braga & C., á rua S. Pedro 72. (D 1595) K

ALUGA-SE o predio de sobrado, com 4 magnificos dormitorios e entrada ao lado, proprio para familia, logar saudavel e muito socegado, prolongamento da rua Mariz e Barros n. 533, fim da rua Barão do Amazonas; tratar no n. 514, onde estão as chaves. (D 1506) K

ALUGAM-SE dois bons quartos mobilados, com pensão e todas as commodidades, a casaes e senhores de tratamento; r. Haddock Lobo n. 13. (C 27312) K

CASA mobilada — Aluga-se uma, pequena, propria para casal sem filhos; na rua Uruguay n. 439 — Tijuca. Preço 230$000 mensaes. (D 2315) K

Só 3 dias Só

é o tempo preciso para curar a gonhorréa mais antiga e rebelde com a

INJECÇÃO MARINHO

Os corrimentos das senhoras desapparecem no 1º dia de uso.

A VENDA EM TODAS AS PHARMACIAS (706)

!! Abaixo a carestia !!

PREÇOS SEM EXEMPLO

APROVEITEM A OCCASIÃO

Colchas brancas em fustão, grandes (ASSOMBRO) . . . . . 8$500

Ditas em tricot — rosa, azul e ouro, artigo superior . . . . . 12$500

LEVANTINES francezas, côres garantidas, muito largas, panno superior, metro . . . . . 1$250

MORIM REPUBLICA, artigo superior, quasi um metro de largo, peça com 10 metros 14$500

ASSOMBROSO

ATOALHADO adamascado, largura 1m.50, padrões lindos, brancos e de côres, metro 3$600

Voile finissimo — muito largo — todas as côres. Córte para vestido, 6 metros . . . 7$800

Meias pretas e brancas, finas, sem costura — Par . . . . . 2$200

Percal Cordonet — Padrões mimosos, artigo chic. Reclame do dia, metro . . . . 1$300

Voile fantasia, ultima novidade, córte para vestido . . . . . . 15$400

Voile pompadour, alta novidade, desenhos lindos, córte de vestido 10$800

E' SÓ DE MÃO

Superior morim cretone, Angelina, peça com 20 metros . . . 17$800

Percal listrado, proprio para camisas, grande moda, côres firmes, metro . . . . . 1$350

Fustão, artigo pesado, de todas as côres, grande largura — ADMIREM — metro . . . 1$200

Garbadine enfestada, todas as côres, alta moda, córte de vestido 17$500

Vestidos para passeio, todas as côres, diversos modelos, todos bordados. Vejam e certifiquem-se . . . 28$500

Voile pompadour, artigo moderno, padrões lindissimos, córtes . . . . 13$500

Fustão branco — cordão grosso para roupa de creança — Reclame — metro . . . . 2$200

Reclame do dia

PURO linho, enfestado, todas as cores, moda, artigo superior, vale o dobro, metro. 3$600

Um grande lote de vestidinhos, todo enfeitado de rendas finas, para todas as edades, a 8$500, e . . . 9$500

Especialidade da casa

ENXOVAES para noivas, com todas as peças precisas para o dia do noivado, 90$, 75$, 65$000, 60$000, e . . . 50$000

PALACIO DAS NOIVAS

Rua Uruguayana n. 83 – Rio

(8254)

Oleo Vermelho: Cura gonorrhéas agudas e chronicas com acção especial sobre o gonococcus. Vende-se na Flora Medicinal. Rua de S. Pedro n. 38. (8320)

S. Christovão, Andarahy e Villa Isabel

ALUGA-SE um bom commodo, em casa de pequena familia, a um casal que trabalhe fóra, a um senhor de respeito ou a dois rapazes do commercio; rua de S. Christovão n. 51, casa 2. (D 2104) L

ALUGA-SE uma boa casa, á rua Mariz e Barros n. 259, "Villa Eugenie"; trata-se com Costa Braga & C., á rua S. Pedro n. 72. (D 1596) L

ALUGA-SE uma esplendida casa, á rua S. Christovão n. 153, com 2 salas, 6 quartos, cozinha, 2 banheiros, 2 W. Cs., etc. Aluguel mensal 230$000. (D 1513) L

ALUGA-SE o armazem da r. S. Luiz Gonzaga n. 51; trata-se na r. General Camara n. 24, Peixoto & C. (D 1607) L

ALUGA-SE bonita casa, mobilia moderna, dois jardins, luz electrica, banhos quentes, telephone, fogão a gaz e outras commodidades, para familia de tratamento; trata-se com a proprietaria á rua Villela n. 4, bondes de S. Januario. (D. 2.381.) L.

ALUGA-SE um quarto na rua São Luiz Gonzaga n. 216, casa XX, a moços solteiros ou casaes sem filhos. (D 1621) L

ALUGA-SE uma boa casa, estylo moderno, para pequena familia de tratamento, com 2 salas, 3 bons quartos, um para banho, com bidet, á rua Jorge Rudge n. 36, proximo ao Boulevard; trata-se na rua do Hospicio n. 75. (D 2206) L

Oleo Vermelho: Cura gonorrhéas agudas e chronicas com acção especial sobre o gonococcus. Vende-se na Flora Medicinal. Rua de S. Pedro n. 38. (8320)

CABELLOS BRANCOS ou grisalhos ficam pretos progressivamente com a AGUA INDIANA, producto scientifico, o melhor para dar a côr progressivamente que é o melhor systema de dar a côr nos cabellos, que não mancha, não é tintura — Nas drogarias, pharmacias e perfumarias. Deposito: RUA SETE DE SETEMBRO, 61. Laboratorio: Lopez Edwards & C., RUA PAULO FRONTIN, 47|49. (7165)

ESPLENDIDOS APOSENTOS MOBILIADOS
FILIAL DO HOTEL VICTORIA — Diarias desde 4$000
RUA 13 DE MAIO N. 25 — TELEPHONE, CENTRAL 4793 — DEFRONTE DO THEATRO MUNICIPAL. 1510)

INDICADOR

ADVOGADOS

DR. AMALIO DA SILVA — Rua Uruguayana 7, 1º andar.

DR. ALVARO GOULART DE OLIVEIRA — Advogado — Escriptorio, das 2 ás 4, rua da Quitanda 95, 1º andar.

DR. CAETANO DA SILVA — Esp. molestias pulmonares. Cons.: rua Uruguayana 35, das 3 ás 4, ás terças, quintas e sabbados. Resid. r. 24 de Maio n. 154.

CORAÇÃO, PULMÃO E VASOS

DR. ANTONIO PACHECO — Clinica medica, especialmente coração, pulmão e vasos. Cons.: Ouvidor, 173 (Tel. N. 1862), das 3 ás 5 hs. Res.: Conde de Bomfim 172 (Tel. V. 1822.)

Unica medica o doenças nervosas; syphilis e molestias de senhora

Dr. W. Schiller — Consultas diariamente — Casa de Saude dr. Eiras. (R. Marquez de Olinda), de 1 ás 3 hs. Tel. 2404 Sul.

Dr. Eutychio Leal — Molestias internas e nervosas. Trat. da hysteria, neurasthenia, epilepsia (ataques de gotta); das paralysias em geral e das perturbações nervosas da syphilis, da dyspepsia e da menopausa. Electricidade medica. Largo da Carioca

Doenças do estomago, intestinos, figado e nervosas — Exames pelos Raios X

Dr. Renato de Souza Lopes — Espec. Docente na F. de Medicina; r. S. José, 39, 2 ás 5 horas, ás 3.ªs, 5.ªs e sabbados. Tel. C. 5282. Res.: V. da Patria n. 31. Tel. 1793. Sul.

Clinica de Garganta, Nariz, Ouvidos, Mastoide, Seios da Face.

OCCULISTAS

Dr. Edilberto Campos — Com longa pratica na Europa e aqui. Ouvidor, 152, ás 2 hs. Res.: Gonçalves Crespo n. 20.

Dr. Paula Fonseca — Consultorio: r. Sete de Setembro, 141. (das 2 ás 5 hs. diariamente.

DRS. MOURA BRASIL e GABRIEL DE ANDRADE — Consultorio: largo da Carioca 4 (das 12 ás 4). todos os dias.

Dr. Oscar Stellmann — Mudou seu consultorio para r. Gonçalves Dias 17, (a subida é pela loja da Floricultura Petropolitana), de 1 ás 4 hs. Tel. Central 5821. Res.: av. Ypiranga 247. (Petropolis). Tel. 566.

PARTEIRAS

MME. GOSVINDA — Pela Real Universidade de Padova (Italia), e Fac. de Med. do Rio de Janeiro. Especialista em partos e molestias das senhoras. Cons. e res.: Ibituruna 43 (antiga Campo Alegre)

CONSTRUCTORES

J. B. FERREIRA — Plantas, pinturas e decorações. Armações, vitrines e obras de luxo. Tem sempre grande quantidade de madeiras nacionaes e estrangeiras; rua General Caldwell 314. Tel. C. 3401.

EXTERNATOS, CURSOS, COLLEGIOS E GYMNASIOS

CURSO DE PREPARATORIOS — Professores do Pedro II. Mensalidade 25$. Deu para os ultimos exames

Um attestado por dia

Attesto que a PHOSPHO-CALCINA-IODADA é um medicamento que deve ser prescripto ás creanças lymphaticas, anemicas, ou mesmo aos convalescentes. Tem um sabôr agradavel e o resultado que tenho obtido na clinica com esse preparado é mais seguro que o dos demais tonicos conhecidos.

Rio de Janeiro, 14 de Janeiro de 1919.

DR. LASSANCE CUNHA.

(D 1674)

Um preparado que honra a industria pharmaceutica

PHOSPHO-CALCINA-IODADA

Grande agente da estimulação nutritiva e da renovação sanguinea

Prescripta diariamente pelos medicos mais notaveis desta Capital, que attestam a sua bella confecção, o seu sabor agradabilissimo e os seus grandes effeitos therapeuticos, a PHOSPHO-CALCINA-IODADA é diariamente empregada com grande successo nas adenopathias, lymphatismo, escrophulose, rachitismo, tuberculose, anemia, neurasthenia, phosphaturia, chlorose, bocio, bronchite asthmatica, manifestações da syphilis, dentição, rheumatismo chronico, convalescença e durante os periodos da gravidez e do aleitamento.

A PHOSPHO-CALCINA-IODADA não contem alcool nem produz iodismo

A' venda nas principaes pharmacias e nas drogarias Araujo Freitas & C., Granado & C., Oliveira Cruz & Jorge, J. Rodrigues & C., Carlos Cruz & C., Granado & Filhos, Pedro de Araujo & Cia., Berrini, J. M. Pacheco, Orlando Rangel, Côrtes, Castro & Comp.

ALUGA-SE o predio em centro de terreno, com duas salas, quatro quartos, cozinha com fogão de lenha e de gaz, despensa, banheiro e W. C., quintal com tanque para lavagem e gallinheiro, á rua José Vicente n. 41, bondes de Andarahy á porta, por 200$ mensaes; para ver e tratar no mesmo, todo os dias, das 2 ás 4 horas da tarde. (D 1500) L

ALUGA-SE uma casa com tres quartos, duas salas grandes, quintal, porão, luz electrica. Aluguel 120$; rua General Bruce n. 241; as chaves estão n. 243. (D 2401) L

ALUGA-SE um bom commodo, a um senhor, em casa de familia mui decente, com janellas para uma varanda, muito arejado, á rua S. Francisco Xavier n. 524, ponto de Maracanã. (D 1504) L

ALUGA-SE por 120$ o armazem da rua S. Luiz Gonzaga n. 53; trata-se na r. General Camara n. 24, Peixoto & C. (D 1608) L

ALUGA-SE uma boa casa, com 3 quartos e 2 salas, na rua Pereira Nunes n. 117; chaves na mesma rua n. 157; trata-se na rua do Ouvidor n. 57, deposito do chá Ideal. (D 2108) L

QUARTOS a 25$ e 30$ — R. Bomfim n. 98, logar muito saudavel; tem muito terreno—S. Christovão. (D 14339) L

SUBURBIOS

ALUGA-SE por 60$ parte de uma casa, a um casal sem filhos; rua Monte Alegre n. 47. (D 1556) M

ALUGA-SE o armazem n. 183 da rua Dias da Cruz, em frente á estação do Meyer; as chaves e informações na leiteria em frente. (C 29813) M

ALUGA-SE, pintado de novo, o predio assobradado da rua Zeferino n. 143, por 180$; informa, telephone, Villa, 1461. (D 2162) M

ALUGA-SE por 162$ predio novo, r. Francisco Manoel, 16, E. do Riachuelo, 2 salas, 3 quartos e porão com mais 3; trata-se á r. Victor Meirelles n. 32. (C 29952) M

ALUGA-SE, para qualquer negocio limpo, uma boa casa, á rua Viuva Claudio n. 321, no Jacaré, tendo morada tambem para familia, ponto de grande futuro, pois existe uma fabrica prestes a funccionar; trata-se com Costa Braga & C., á rua S. Pedro n. 72. (D 1592) M

ALUGAM-SE boa sala e quarto de frente, por preço barato, casa de pequena familia; rua Magalhães Couto n. 44 (Meyer). (D 1479) M

ALUGA-SE, á r. Francisco Fragoso n. 19 (Encantado), lindo chalet, com bom terreno, agua, gaz, esgoto e electricidade. (D 1215) M

Compra e venda de predios e terrenos

AVENIDA ou grupo, pequenos predios rendendo minimo 6 contos annuaes, compram-se. Negocio urgente. Cartas nesta redacção á F. G. V. (C 29058) S

COMPRAM-SE predios e terrenos, bem localisados nesta capital. Informações detalhadas para a caixa 2 do Jornal do Commercio, a A. L. F. (C 28798) N

CASA — Compra-se uma moderna, com tres quartos e mais dependencias, até 18:000$, proximo ás ruas Haddock Lobo, Conde de Bomfim e Mariz e Barros. Informações [illegible] (C 29051) N

COMPRA-SE casinha a prestações [illegible]

DACTYLOGRAPHA sabendo correctamente francez, italiano e portuguez, deseja collocação. Cartas a Elisa L., Av. Henrique Valladares n. 58, Tel. 269, Central. (C 2288) S

CARAHY — Terreno de 20 mts. por 45 [illegible] Cartas para Barão Pirassinunga n. 39 — Tijuca. [illegible]

PREDIOS e terrenos — Quer comprar ou vender algum ou obter dinheiro com garantia hypothecaria, a juros modicos? Procure Mourão dos Santos, á rua do Rosario n. 161, sobrado [illegible] (2.043) N

PREDIOS E TERRENOS Quer comprar ou vender algum ou obter dinheiro com garantia hypothecaria, a juros modicos? Procure J. Pinto, á rua do Rosario n. 142, sobrado. Tel. 2069 Norte [illegible] (6752)

VENDE-SE um bom terreno, com 11 de frente por 66 de fundos [illegible] E. do Encantado. (D 1491) N

VENDE-SE um predio [illegible] (D 2107) N

VENDE-SE por 6:000$ boa casa [illegible]

VENDE-SE, por preço de occasião, magnificos lotes de terrenos [illegible] Jockey-Club [illegible] (C 29710) N

VENDE-SE — Em Botafogo, por 40 contos, esplendido predio; rua 19 de Fevereiro 135. Recebe offertas Moraes, rua da Assembléa 117, 1º andar. (D 2119) N

VENDE-SE [illegible] rua das Pedras.

VENDEM-SE dois lotes de terreno [illegible] (C 24873) N

VENDE-SE por 3:700$ [illegible] rua João Vicente n. 189 [illegible]

VENDE-SE [illegible] rua Marechal Rangel n. 244 [illegible]

VENDE-SE bello predio, na r. São [illegible] Dias da Cruz [illegible]

VENDE-SE [illegible] rua Aristides [illegible]

VENDE-SE A' RUA HADDOCK LOBO um predio em boas condições, com grande terreno com diversos corredores, dividido em terrenos para familia, tendo o terreno 8,50 de frente por 100 metros de fundos. Informações com Costa Braga & C., rua S. Pedro 72. A' tratar com o proprietario. (D 1597) N

VENDEM-SE por [illegible] (C 29327) N

VENDE-SE, para renda, um bom predio, occupado por negocio e com commodos para familia; tem contrato e rende 100 mil réis; trata-se com o proprietario, na Pensão Mauá, avenida Central n. 5, quarto 22. O preço é commodo, por querer liquidar. (D 1549) N

VENDE-SE boa casa para pequena familia, terreno de 11 x 50; informações com Durval Ramos, rua do Nuncio n. 149, canto da de S. Pedro. (D 2570) N

VENDEM-SE os seguintes predios: 4 na ladeira do Faria, dois na rua Marechal Machado Bittencourt, um na rua General Pedra, um na rua Bomsuccesso e um terreno em Ramos; trata-se na rua do Ouvidor n. 26, sobrado, com o sr. Doelinger, das 3 ás 5 horas. (D 1490) N

VENDE-SE um terreno á rua do Monte n. 54, ladeira do Livramento, com vista para o mar; preço 1:500$; tratar á r. Lopes da Cruz 161, Meyer. (1447) N

Dôr uma só fricção de LINIMENTO * * * * * MARINHO * desapparece. * Rua 7 de Setembro, 186.

(1070)

VENDEM-SE, em Therezopolis, uma pequena chacara por 5:000$, e dois lotes de terreno de 40 x 190 cada um, por 8 contos os dois, nas avenidas Oliveira Botelho e Amazonas, pertencentes aos herdeiros de Marciano José de Castro; trata-se na r. Primeiro de Março n. 80, sala 7, com o sr. Candido. (C 29531) N

VENDEM-SE lotes de terreno na estação de Vigario Geral, Estrada de Ferro Leopoldina, a dinheiro á vista ou em prestações, desde 9$ mensaes, podendo o comprador tomar logo conta do terreno; os lotes medem 10 x 50, 10 x 67,50 e maiores. Tem agua do rio d'Ouro canalizada; passagens de ida e volta 500 réis em 1ª classe e 300 réis em 2ª; 35 minutos de viagem, sendo a estação no proprio terreno. No local se encontra quem mostre os lotes, e para tratar com o proprietario, á r. São Januario n. 89, das 4 ás 8 da noite. Preços, 300$ para cima. (C 24108) N

VENDEM-SE os predios novos da rua Itapiru' ns. 258 A e 260, podendo ser vistos das 2 ás 4 horas; trata-se na rua do Hospicio n. 170. (D 1453) N

Oleo Vermelho: Combate com efficacia gonorrhéas agudas e chronicas.

Vende-se na Flora Medicinal. Rua de S. Pedro n. 38. (8320)

VENDE-SE, em S. Christovão, um solido predio, com 2 salas, 3 quartos, etc.; com J. Pinto, rua do Rosario, 142, sobrado. (8043) N

VENDE-SE, na rua Paraná, no Encantado, predio com 2 salas, 2 quartos, etc., com terreno de 10 x 50; com J. Pinto, rua do Rosario, 142, sobrado. (8043) N

VENDE-SE, em Cascadura, grupo de dois predios, cada um com 2 salas, 2 quartos, etc.; com J. Pinto, rua do Rosario, 142, sobrado. (8043) N

VIAS URINARIAS

Syphilis, molestias venereas e da pelle, Gabinete Electrotherapico do Dr. Belmiro Valverde

Docente da Faculdade e da Academia de Medicina

Tratamento rapido e garantido dos estreitamentos da uretra, gonorrhéas, cystites, hydroceles e hemorrhoidas [illegible] Consultorio: Largo da Carioca n. 4 [illegible] Central. (715)

VENDE-SE, no boulevard Villa Isabel, predio antigo, com armazem [illegible] J. Pinto, rua do Rosario n. 142, sobrado. (8043) N

VENDE-SE [illegible] J. Pinto, rua do Rosario n. 142, sobrado. (8043) N

VENDE-SE [illegible] J. Pinto, rua do Rosario n. 142, sobrado. (8043) N

VENDE-SE [illegible] J. Pinto, rua do Rosario n. 142, sobrado. (8043) N

VENDE-SE [illegible] J. Pinto, rua do Rosario n. 142, sobrado. (8043) N

A'S REFEIÇÕES... Um calix de Guaranesia

(614)

VENDE-SE, perto da praça da Bandeira [illegible] J. Pinto, rua do Rosario n. 142, sobrado. (8043) N

VENDE-SE [illegible] (8043) N

VENDE-SE, no Andarahy [illegible] (8043) N

VENDE-SE, em Villa Isabel [illegible] (8043) N

VENDE-SE [illegible] (8043) N

VENDE-SE, no Andarahy [illegible] (8043) N

VENDE-SE, em Engenho Novo [illegible] (8043) N

Catarrho dos pulmões Cura rapida com o * PEITORAL MARINHO * Rua 7 de Setembro, 186.

(1070)

VENDE-SE o predio da rua Paraná, á estação [illegible] (D 1681) N

VENDE-SE nove casas [illegible] (D 1667) N

VENDEM-SE [illegible] rua Dr. [illegible] (D 1662) N

VENDE-SE [illegible] (D 1648) N

VENDE-SE [illegible] (D 2359) N

VENDE-SE [illegible] (D 2359) N

VENDE-SE [illegible] (D 2121) N

VENDEM-SE [illegible] (D 1463) N

VENDE-SE [illegible]

Oleo Vermelho: Combate com efficacia gonorrhéas agudas e chronicas.

Vende-se na Flora Medicinal. Rua de S. Pedro n. 38. (8320)

VENDEM-SE esplendidos lotes de terrenos, de 50$ a 150$, a dinheiro e a prestações, em S. Matheus, linha auxiliar, com J. Campos. (D 2292) N

VENDE-SE uma magnifica Villa com 12 casas, construcção moderna, sendo duas grandes na frente, proxima á estação do Rocha; informa-se na rua General Camara n. 173. (D 1671) N

VENDE-SE o predio á rua Sara n. 119, por 2:700$; preço de occasião; trata-se á rua Buenos Aires 151. (D 1644) N

VENDEM-SE a 3:000$ lotes de terrenos promptos a serem edificados, no logar mais saudavel do Rio, 45 minutos da Avenida, com bondes á porta, esgotos, gaz e electricidade; ver e tratar, avenida Rio Branco, 156, sala n. 3, com o sr. Affonso Cotia. (D 1618) N

VENDE-SE uma casa com 3 quartos, 2 salas e cozinha, na rua Paraná, perto do Encantado, com um terreno de 220 metros de comprimento, atravessado por um corrego, além de agua encanada; trata-se na rua Tavares n. 97. (D 2321) N

VENDE-SE um solido predio, com pomar, á rua Thompson Flores n. 18, Meyer; para tratar no mesmo, com o proprietario. (D 2325) N

VENDE-SE uma situação, no logar denominado Ingá (Estado do Rio), com oito alqueires de terras proprias, com uma boa casa de telha e paiol, matta virgem, capoeira, pasto e algumas laranjeiras, jaqueiras e outras plantações. E, ligada a esta, outra, com dois alqueires e 3/4 de terras, foreiras á fazenda da Floresta, tambem com casa de telha, moinho para fubá e variadas plantações, ambas cortadas por uma cachoeira, por preço demasiadamente commodo; trata-se na pharmacia Progresso, em Bangu', a qualquer hora. (D 1680) N

VENDE-SE a casa da rua Vieira da Silva n. 37, Sampaio, onde se trata das 11 ás 3 horas. (D. 2.391.) N.

VENDEM-SE 2 lotes de terreno com 20x50, no melhor ponto da estação de Ramos, perto da estação; preço de occasião; informa-se á rua Urany n. 30, padaria Central, E. de Ramos. (D. 2.378.) N.

VENDAS DIVERSAS

VENDEM-SE cachorros Terra Nova e Dinamarquezes, lindissimos e legitimos; rua da Relação n. 39. (D 2065) O

VENDE-SE uma officina de carpinteiro, com tupia, motor e serra; rua S. Francisco Xavier 470. (C 29958) O

VENDEM-SE, á rua Haddock Lobo n. 417, legitimos cachorros Fox-Terrier. (C 27287) O

VENDEM-SE carteiras finissimas, de couro superior, com guarnições de ouro de lei, por preços baratissimos, na ourivesaria Valentim, rua Gonçalves Dias n. 37, telephone 994, C. (C 27921) S

VENDEM-SE tecidos de arame para cercas e gallinheiros e grande variedade de gaiolas, viveiros para todos os passaros; na r. Sete de Setembro 199. (C. 29417) O

VENDEM-SE fogões novos e usados, caixas para agua, grades e portões, na rua S. Christovão 88. (C 28699) O

VENDE-SE um esplendido piano allemão, quasi novo, cordas cruzadas e cepo de metal, garantido, em optimo estado. E' para liquidar. Preço ultimo 1:300$; ver e tratar na rua Sete de Setembro n. 215, loja. (D 2258) O

VENDE-SE uma machina para costura, "Singer", em perfeito estado; travessa Umbelina n. 23, avenida Ligação. (D 2198) O

VENDEM-SE 2 chassis Bayard Clemente, 18-24 H P, e um Aryes 40 H P; preço de occasião; rua do Catete n. 246, na Casa Pavageau. (D 1472) O

VENDEM-SE lampadas Economicas a 1$200, na rua da Misericordia n. 45, Casa da Figa. (D 2245) O

VENDE-SE um piano-pianola, quasi novo, á rua Sant'Anna n. 120, Cidade Nova. N. B., e duas flautas, e 88 notas. (D 2165) O

VENDE-SE um bom caminhão e 4 animaes superiores, garantidos, com arreios; informa-se na praça Tiradentes n. 42, sobrado, com Jeronymo. (D 2185) O

VENDE-SE um piano francez; está como novo, de familia que se retira, á rua Jorge Rudge n. 90, casa 17, urgente. (D 2118) O

VENDEM-SE bonitos cachorrinhos de luxo, felpudos, na r. Ypiranga n. 73, Laranjeiras. (D 1576) O

VENDE-SE um piano perfeito, francez, garantido, muito barato, de familia que se retira; r. Jorge Rudge n. 90, casa 17. (D 2221) O

VENDE-SE excellente piano Gaveau, grande formato, cordas cruzadas, com banco e isoladores. Preço 1:700$; ladeira de Santa Thereza n. 142, Curvello. (D 1559) O

VENDE-SE um esplendido piano allemão, com cepo de bronze, quasi novo, e uma pianola de encostar, juntos ou separados; preço barato, de particular; rua do Rezende n. 49. (D 2174) O

VENDE-SE um bom piano por 550$, por motivo urgente de mudança; rua da Carioca n. 47, 2º andar. (D 2170) O

VENDEM-SE duas machinas de escrever, sendo uma quasi nova; tratar com Arthur, na r. da Alfandega n. 7, loja. (D 1441) O

VENDE-SE um armazem de seccos e molhados, com grande freguezia, situado num dos bairros mais populosos desta cidade; trata-se á rua Sachet n. 25, 2º andar, com o sr. Dias. (D 1643) O

VENDE-SE magnifico piano Pleyel, com pouco uso, bonito, baratissimo, de particular; avenida Passos 30, loja de electricidade. (D 2359) O

VENDE-SE um piano de armario, de reputado fabricante francez, preço razoavel; avenida Central n. 120, 2º andar. (D 2357) O

VENDEM-SE um vulcanizador e 2 fuflos completos, por 50$, uma caixa com dentes de borracha, da apparelho Charp, e um ventilador para cantoneira, oscillante; rua Larga n. 41, sobrado. (D 2370) O

VENDE-SE um piano Bechstein, vindo directamente, construcção especial, com machina de repetição; na rua Silva Manoel n. 88. (D 1652) O

VENDE-SE um piano em perfeito estado, com banco, capa e isoladores, por preço barato; avenida Rio Branco n. 122, 2º andar. (D 1642) O

VENDE-SE uma boa machina de escrever, L. C. Smith e Bross; trata-se á rua Dr. Campos Salles, 113. (D 1623) O

VENDE-SE uma fabrica de conservas, em pequena escala, já funccionando e dando bom lucro; informações á rua General Camara n. 139. (D 2330) O

VENDE-SE uma machina Singer, com 5 gavetas, completamente nova, á rua Piauhy n. 176, Todos os Santos. (D 2298) O

VENDEM-SE tres pares de cortinas inteiramente novas, 2 pares de bracadeiras novas, 2 tapetes pequeninos e uma coberta de teclado de piano, de setim, pintada a oleo, tudo novo; na rua Uruguay n. 439, Tijuca. (D 2316) O

VENDE-SE um bom piano de lyra de aço; rua General Caldwell, n. 162. Tel. Norte 4052. (D 2353) O

VENDE-SE, de familia que se retira, superior piano allemão, inteiramente novo e perfeito, peça de luxo e garantida; r. Barão de Petropolis n. 90. Rio Comprido. (D 2409) O

Achados e perdidos

CAMPELLO & C.ª, rua Luiz de Camões n. 36. Perdeu-se a cautela n. 110,756, desta casa; as providencias estão dadas. (D 2116) Q

DIAS & Moysés; rua Barbara de Alvarenga n. 14, Rio de Janeiro. Perdeu-se a cautela n. 89,529, desta casa. (D 2270) Q

JOSE' CAHEN; rua Silva Jardim n. 7. Perdeu-se a cautela desta casa de n. 16,142. (D 2172) Q

J. LIBERAL & C.; rua Luiz de Camões n. 60. Perdeu-se a cautela n. 501479, desta casa. (D 2216) Q

PERDEU-SE a cautela n. 9.688, da casa Del Vecchio & C.ª, á rua 7 de Setembro n. 207. As providencias estão dadas. (D 2283) Q

PERDEU-SE a cautela n. 149.231, da casa de penhores de Guimarães & Sanseverino; rua Alexandre Herculano n. 5 e Luiz de Camões n. 1-A. (D 2194) Q

TRASPASSES

TRASPASSA-SE ou admitte-se socio em uma conhecidissima casa de petisqueiras. Esquina de rua, pagando pouco aluguel. Longo contracto; para mais esclarecimentos; rua Acre n. 16. (D 1690) P

DIVERSOS

ADMIREM — Vendas a prestações pelo mesmo preço como se fosse a dinheiro á vista: Camisas luxuosamente bordadas, 6$. Peça de morim superior, 20 metros, a 30$. Vestidos de voil inglez, a 50$. Blusas com bordados, especial, á 10$; rua Visconde Itauna n. 139. Attende a chamados, tel. Norte 2722 — Mauricio. (D 2388) S

ANTES de comprar o remedio aconselhado, saiba o preço, na Drogaria André; 7 de Setembro 19. (737) S

Papel aspero A A

Papel aspero B B

Papelão branco e pardo

A'VENDA NA

A MERCANTIL SUECO-BRASILEIRA

SJÖSTEDT & C.

84, Rua General Camara n. 84

Telephone Norte 986

FILIAES:

S. PAULO - Rua José Bonifacio, 20

RECIFE - Rua Vigario Tenorio, 127

CAMPOS - Rua 13 de Maio, 59

ARMEIRO cutelleiro — Amola-se e concerta-se toda classe de ferramenta cortante. Trabalho garantido e preço barato; rua Visconde de Itauna n. 18. (D 2150) S

A PRESTAÇÕES — Ternos sob medida, entregam-se na 1ª prestação; alfaiataria, rua do Lavradio n. 59. (C 27663) S

AÇOUGUE — Vendem-se todos os utensilios deste ramo de negocio, inclusive o cofre; preço barato; á rua Senhor de Mattosinhos n. 58, Cidade Nova. (D 2339) O

Agentes em toda a parte — Acceitam-se para carimbos de borracha. As melhores condições. Casa Torres, na rua Candelaria, 166, 1º andar. Escreva já. (C 26805) S

ATELIER — Modas, confecções. Perfeição e rapidez em todos os trabalhos. Enxovaes para casamentos e baptisados. Luto em 48 horas. Preços modicos; rua da Quitanda n. 54, sobrado. Tel. C. 3933. Viuva Martins & C.ª (C 29334) S

IMPOTENCIA

Esterilidade, Neurasthenia, Insomnias, Espermatorrhéa.

Cura certa, radical e rapida no Gabinete Electrotherapico do

Dr. R. Neves da Silva

LARGO DA CARIOCA 10

Consultas de 1 ás 5

716)

A PRESTAÇÕES — Elegantes colletes cintas e porta-seios. Mme. Blanch; rua Visconde Itauna n. 139. Tel. Norte 2722. Attende a chamados. (C 27675) S

A GRANDE liquidação de moveis e malas e colchoarias. Vende-se tudo pelos preços de custo; não comprem moveis sem visitar a nossa casa, para verificar os preços; r. Senador Euzebio n. 64. (D 1368) S

APPARELHO photographico 6 1/2 x 9 — Vende-se com tripé e 6 caixilhos, por 60$000; rua dos Invalidos n. 55, loja, com José. (D 2223) O

ALUGAM-SE casacas, smokings e fracks; r. Visconde do Rio Branco n. 36; telephone, C., 4.727. (C 25012) S

ANTIGUIDADES de todo o genero, o Petit Trianon, compra e paga o melhor preço; 60, Ouvidor; tel. 4296, Norte, em frente ao Cascata. (8322) S

BICYCLETTA — Compra-se, para meninas de 5 a 10 annos de edade; rua Uruguayana 3, sob., com o sr. Antonio. (D 1634) S

BLENO'DIO (chá de plantas) — Cura gonorrhéa — Flora Brasil largo do Rosario n. 3. (D 1677) S

BORDADOS e confecções finas, executados por habil contramestre; preços razoaveis; rua do Mattoso n. 210, sobrado, canto de Haddock Lobo. (D 2240) S

BORDADOS—DESENHOS Fazem-se por preços modicos; 121, Assembléa, 1º andar. Lingerie Moderna. (5635)

COMPRA-SE qualquer objecto usado: moveis, tapetes, cortinas, louças, etc., tambem compram-se casas inteiras, mobiliadas, de qualquer valor; attende-se a chamados, com urgencia pelo telephone Norte 6157, rua Visconde Itauna n. 12, "A Guanabara". (D 2244) S

COMPRAM-SE vidrilhos e missangas, novos e usados; rua da Alfandega n. 354, sob. (D 1621) S

CORRIMENTOS DAS SENHORAS cura-se com Blenódio. (Chá de plantas). Largo do Rosario n. 3. (D 1677) S

CANCROS venereos são curados em 3 dias e sem dor, pela Santosina; vende-se á rua Uruguayana n. 66. (D 1673) S

CAIXAS de papelão para ampolas, vidros, capsulas; para perfumarias finas, o que ha de mais chic, competindo com as estrangeiras e de antigos fabricantes; rua Ceará n. 19. (D 1478) S

COMPRA-SE roupa usada, de homem. Paga-se bem. Attende a chamados; rua da Carioca n. 61. (D 2396) S

COMPRAM-SE moveis, espelhos e trens de cozinha usados; pagam-se bem; attende a chamados, teleph. Norte 1,128. Sen. Euzebio n. 30. (D 1448) S

CHAPEOS CHICS com plissé e picot, proprios para o verão e inclusive as legitimas palhas de Italia, só se encontram na Maison Bertini, á rua Uruguayana 22. Tel. C. 616. Preços com bonificação. (C 25964) S

Carnaval. Alugam-se portas no Café Suisso; Avenida 155. (D 2348)

COMPRA-SE qualquer quantidade de joias velhas ou novas de todos os valores, sendo de boa procedencia; paga-se bem, na Joalheria Valentim; rua Gonçalves Dias, 37. Attende-se a chamados, telephone 994 Central. (C 27922) S

CHAPEOS de senhora reformam-se por 3$000, acompanhando os figurinos da actualidade; beco do Rosario 2, proximo ao largo de S. Francisco. (D 2087) S

COMPRAM-SE moveis de segunda mão e todos utensilios que guarnecem a casa de familia: cortinas, cortinados, tapetes, metaes, crystaes, louças, bronzes e tudo que represente valor. Paga-se bem, qualquer valor logo decidido. Attende a chamados pelo telephone Cent. 4085. Avenida Mem de Sá 94. (D 2186) S

CHAPEOS elegantemente confeccionados e por preços de bonificação, procure á r. Sete de Setembro n. 193 — Maison Muguet. Tel. C. 4287. (C 25965) S

Zanga Tempo.-- Evita a quéda do cabello e combate a caspa. Vende-se na Flora Medicinal. Rua S. Pedro 38. (8320)

CHAPEOS — Ultimos modelos, em filó, seda, palha, com flores, aigrette, a 12$, 15$, 18$, 20$; tingem-se palhas e plumas; acceitam-se alumnas; á rua da Carioca n. 13. (C 29342) S

COMPRA-SE, para mandar para o interior, qualquer saldo de louças, trens de cozinha, roupas de senhora, moveis, e qualquer outro artigo. Chamados no Bazar Corrêa, antigo Bazar Elias; rua Machado Coelho n. 172 — Estacio. (C 29367) S

CARTOMANTE D. Maria Emilia, a celebre e 1ª do Brasil e Portugal, consagrada pelo povo como a mais perita, a ultima palavra da cartomancia e a ultima palavra nas sciencias occultas; ás exmas. familias do interior e fóra da cidade, consulta por carta sem a presença das pessoas, unica neste genero; maxima seriedade e rigoroso sigillo. Consulta em sua residencia, á rua da Conceição n. 87, sobrado, junto ás barcas, em Nictheroy. Correspondencia e informações á caixa do Correio 1688, Rio de Janeiro. (D 2393) Y

COLLETES de senhora, sob medida, de 18$000 para cima, tambem se lavam e reformam, rua da Assembléa, 35, 1º andar. Mme. Lemos, Entre á rua da Quitanda e Carmo. (C 27373) S

COMPRA-SE roupa usada, de homem, paga-se bem; attende-se a chamados; rua da Carioca n. 29. (C 27561) S

DINHEIRO — Empresta-se qualquer quantia sob hypothecas, antichreses, juros, cauções de apolices, mesmo em usofruto, notas promissorias, juros a 1 %, sobre inventarios; tratar com o sr. Falcão; á rua Buenos Aires 167, sobrado (antiga Hospicio). (D 2341) S

DINHEIRO — Emprestimos a funccionarios publicos civis, desde 20$, de 1 a 36 mezes; promissorias, consignações e procuração. Fazem-se liquidações, 3 %. Das 10 ás 6 da tarde; rua Carioca, 41, 1º andar. Tel. Cent. 2823 — H. Figueirêdo. (C 27525) S

DINHEIRO — Promissorias, juros de 9 a 12 % ao anno. Hypothecas desde 7 %; negocio rapido, procurar o capitão José Leão; rua de S. José, 82, livraria, das 11 ás 12 e das 14 ás 17 horas. (D 2228) S

LINIMENTO MARINHO

preparação de resinas e essencias do Oriente, cura qualquer dôr em 5 minutos.--R. 7 de Setembro, 186.

(1070)

DINHEIRO sob hypothecas, inventarios, impostos e extincção de usofrutos; á rua Buenos Aires n. 198, (antiga do Hospicio). (C 28797) S

DINHEIRO para hypothecas á juros de 7 % á 12 % ao anno; promissorias e outros emprestimos; adianta-se para certidões e impostos; modica corretagem; com J. Pinto, rua do Rosario, 142, sobrado. Telephone 2069 Norte. (5035)

DINHEIRO sob hypothecas, promissorias, antichreses, compras e vendas de predios e terrenos. Rosario n. 152, s. 3, com J. Gonçalves. Tel. Cent. 2182. (D 1656) S

DESENHISTA — Moço com pratica de Estradas de Ferro, com boa letra para projectos, deseja collocar-se nesta capital. Pretenções moderadas. Cartas a Desenhista, nesta redacção. (D 1535) S

DINHEIRO, sob hypothecas de predios, a juros modicos e descontam-se promissorias a juros de 9 a 12 % ao anno, com promptidão, na rua de S. José n. 44, loja de calçado, das 10 horas em deante, com M. Santos. (D 2231) S

DYSPEPSIA e dores do estomago, cura certa e rapida com a solução de carbo-vicirato de magnesia, de Borges de Castro. Fabrica; r. Humaytá 149. Em todas as pharmacias e drogarias. (C 26189) S

EMPINGENS e darthros — Resultado garantido e rapido com a Santosina; vende-se á rua Uruguayana n. 66. (D 1673) S

FERIDAS e ulceras syphiliticas, são curadas com o uso do Depursan. Fabrica, rua Humaytá n. 149. Dep. rua S. Pedro 42. (C 26189) S

FLORES brancas, anemia e chlorose. Combatem-se com efficacia com o Elixir de citro-vicirato de ferro, de Borges. Fabrica, rua Humaytá n. 149. Dep. rua S. Pedro, 42. (C 26189) S

ENFERMEIRA diplomada, com pratica de serviço de gynecologia e cirurgia, massagens, injecções, tratamento a domicilio; rua Faria 9 —Estacio. Tel. V. 3299. (D 2200) S

ESCRIPTURAÇÃO mercantil, com a facilidade e methodo seguro, por que ensina o prof. Oliveira Rocha, qualquer pessoa póde aprender em pouco tempo, por modico preço, ensina ambos os sexos; tambem vae a domicilio dos alumnos, rua São Christovão n. 82, Estacio de Sá. Tel. Villa 3901. Escola Ideal. Tambem ensina dactylographia, curso em 30 dias. (D 2285) Z

ENJOOS DE MAR — Evitam-se e curam-se com a Baccharina mentholada. A' venda á rua 1º de Março n. 10 — Alfredo de Carvalho & C. Vidro, 3$500. (C 1702)

FERIDAS novas e antigas, são curadas com a Santosina. Vende-se á rua Uruguayana n. 66. (D 1673) S

GONORRHE'A antiga ou recente. Blenódio (chá de plantas). Cura, (D 1677) S

GRAMOPHONES e discos — Compram-se usados, mesmo quebrados. Concertam-se gramophones. Vendem-se a 35$. Discos desde $500. Trocam-se, rua Uruguayana n. 135. (C 29375) S

HYPOTHECAS com rapidez a juros modicos, faz-se no becco das Cancellas n. 10, com Ismael Moita. (C 28009) S

JA' comprou o seu predio? Não? Vá á rua 1º de Março n. 80, sala 7, Candido. (D 2035) N

LIVROS — Bibliothecas — Compram-se. Cartas a S. P. Leite; 39, rua Francisco Muratori. (D 2230) O

LOUÇAS e ferragens, tintas e todos utensilios de uso domestico, com abatimento de 20 %, está vendendo o Bazar Villaça, á rua Frei Caneca n. 126, para iniciar as obras no predio. Copos, desde 3$500 a duzia; colheres para café, a 2$ a duzia; talheres, sapolio, palha para cadeiras e innumeros artigos a preços de liquidação. Grande saldo de panellas e frigideiras. Aproveitem. 126, rua Frei Caneca n. 126. (D 1069) O

LIVROS novos e usados — Compram-se qualquer quantidade; escreva ao sr. Oliveira; rua Chaves Faria n. 81, sobrado. (C 29685) S

MACHINAS de escrever e calcular, officina mecanica, de concertos, limpeza, nickelagem e reforma com perfeição, r. da Alfandega, 137, Tel. Norte 3450. E. Magalhães. (C 28139) S

MACHINAS de costura em prestações de 10$000 mensaes. Vendem-se machinas usadas, desde 20$ para cima. Trocam-se, concertam-se e compram-se. Manda-se o mecanico a domicilio. Gratis bastidor e chapa para bordar. Deposito: rua Senador Euzebio n. 97. Tel. Norte, 1698. (D 2369) S

MOVEIS — Vendem-se, na rua D. Alice 127: sophá e cadeiras austriacas e uma mesa elastica nova, Est. do Rocha. (D 2342) O

MOVEIS, pianos, cofres, louças, crystaes e tudo que guarneça uma casa de familia ou commercial; compram-se e pagam-se bem; negocio, logo decidido seja qual for o valor. Chamados para a rua dos Ourives, 59, loja, telephone 1969, Norte, com Fernandes. (C 29622) S

MOINHO para café Krupp, com disco e motor. Vende-se; praça da Republica n. 195. (D 2135) O

MME. Vagnimar Lanzony — Cartomante brasileira, somnambula, clarividente e prophetica; lê com clareza as linhas das mãos; note o publico, que esta somnambula é a mais antiga do Brasil. Consulta em sua residencia, á rua de Santa Rosa, 308, Nictheroy. (D 2111) Y

MOVEIS avulsos ou de guarnições, pianos, cofres, metaes, porcellanas, curiosidades artisticas, objectos historicos, etc., compra-se qualquer quantidade. Chamados p. f., a S. Pedro; rua Carioca n. 27, photo Elias. Tel. C. 4795. (D. 2082) S

MOVEIS e PIANOS — Compram-se e pagam-se bem. Moveis avulsos, casas mobiliadas, crystaes, metaes, tapetes, cortinas, cofres, louças, alheres e tudo que represente valor; rua do Hospicio n. 271. Tel. Norte 4966. (C 25803) S

MR. ROMANELLI — Participa aos seus clientes que mudou o seu gabinete de sciencias occultas, para a rua da Conceição, 82, Nictheroy, Teleph. 614. Consultas todos os dias, das 10 ás 3 1/2 e aos domingos e dias feriados das 8 1/2 ás 11 1/2. — Nictheroy. (C 27231) S

MME. Vieitas, massagista, avisa as suas clientes e amigas, que faz massagens com machina electrica, moderna; mora na praça da Republica 84; telephone 6190 N. (C 27232) S

MME. Zizinha participa ás suas amigas que mora á rua Felicio n. 58 — Cascadura. (C 29947) S

MARTELLETE automatico Goliath novo, peso, cabeça 30 k., vende-se. Ver, rua S. Christovão n. 274; tratar, rua S. José n. 56, sobrado. (D 1256) S

MOVEIS usados; querendo vender os seus moveis bem, não deixe de falar para o telephone 4849 Norte; esta casa compra tudo quanto seja moveis, machinas, louças, bicycletas, roupas de cama e tudo que represente valor; r. Visconde Sapucahy, 101. (C 29927) S

MACHINAS de costura Singer — Novas, entregam-se a 10$ por mez ! ! ! dá-se um brinde. Trocam-se usadas por novas. Concertam-se e vendem-se usadas e novas, 20$, 30$, 50$, 80$, 120$ até 200$. Chamados A. Cotrim & C.ª, rua da Alfandega 213, sobrado (esquina da Avenida Passos). Teleph. Norte, 1065. (C 28243) S

Zanga Tempo.-- Evita a quéda do cabello e combate a caspa. Vende-se na Flora Medicinal. Rua S. Pedro 38. (8320)

MOÇO solteiro, formado, independente, protege occultamente, moça branca, séria, sympathica, com profissão; negocio sério. Cartas neste jornal, ao dr. Blitz. (D 2398) S

MLLE. Duarte — Confecciona elegantes vestidos por modico preço: em filó com forro de seda, a 120$; em filó com forro de algodão, a 80$; em sedas, desde 130$; em linho, desde 60$; em voile, desde 50$. Executa vestidos pelo feitio, de 25$ a 30$; rua S. Bento n. 30, 2º andar. (D 2387) S

MOVEIS a prestações — Fabricam-se por encommenda mediante signal, entregando-se nas seguintes condições. Até 100$, 30$ de sig. e 5$000 por mez. De 100$ a 200$, 60$ de sig. e 10$ por mez. De 200$ a 300$, 90$ de sig. e 15$ por mez. De 300$000 a 400$, 120$ de sig. e 20$ por mez. De 400$ a 500$, 150$ de sig. e 25$ por mez e assim successivamente. Vendas sendo a dinheiro, preço da fabrica. Trocam-se moveis usados por novos e concertam-se, empalham-se e lustram-se, na fabrica; á rua Senador Euzebio n. 222, teleph. 5234, Norte. (D 2390) S

MOTOR electrico 1/8 cavallo, vende-se, na rua S. José n. 8, 2º andar. (D 2385) O

NASSIB M. Racy — Guarda-livros pelo Instituto Commercial. Representações, commissões e consignações. Escriptorio: rua do Hospicio n. 248, sob. Tel. Norte 3759. Encarrega-se de escriptas avulsas, papeis na Prefeitura, Thesouro, Saude Publica, Obras Publicas, casamentos civis e religiosos, obitos, etc., etc. Representante de diversas fabricas—Rio de Janeiro. (8271) S

NO TEMPO ANTIGO, a syphilis matava muita gente, hoje a Syphilina mata a syphilis; agentes geraes, á rua Uruguayana n. 66. (D 1673) S

OVOS de gallinhas das melhores raças a 10$ a duzia, vendem-se na Ascurra Basse Cour. Ladeira do Ascurra n. 35. Tel. 551, B. M. (C 27847) S

PENSÃO portugueza; rua Theophilo Ottoni n. 175, sobrado. (D 1488) S

PIANO — Optimo, alto modelo e francez, vende-se por 800$000; á rua Torres Sobrinho n. 50—Meyer. (D 1450) O

PIANO Pleyel, vende-se um, á rua Pereira da Silva n. 65 — Laranjeiras. (D 1653) O

PURGAÇÕES — BLENO'DIO (chá de plantas). Cura, Flora Brasil, largo do Rosario n. 3. (D 1677) S

PIANO de meia cauda "Steinweg", com esplendidas vozes e perfeito machinismo, vende-se na rua Farme de Amoedo n. 105 — Ipanema. (D 2102) O

PIANOS novos e reformados, vendem-se a dinheiro e a prestações; na casa Sion, Cattete 7 e 9. Telephone 3790, C. e alugam-se pianos. (C 28964) S

PRATICO de pharmacia, bastante habilitado, tendo pratica, tambem enfermaria, offerece-se para o interior de qualquer estado. Cartas por favor, a J. C. A., para esta redacção. (D 1284) S

PIANOS — Na officina de R. Ferreira, á rua S. Francisco Xavier, 388, reformam-se com maxima perfeição e modicidade de preços. Compram-se em qualquer estado. (C 28168) S

SO' não anda com o chapéo na moda quem não quer, pois a reforma é 3$; beco do Rosario n. 2, largo de S. Francisco. (D 2083) S

PENSÃO — Fornece-se bem feita, de casa de familia; na rua Buarque de Macedo n. 71. (C 29875) S

PIANOS — Afinam-se por 8$000 e concertos baratos. Chamados na praça Tiradentes, 59, toque pelo telephone Central 3677, na Tinturaria do Povo. (D 1530) S

PENSÃO limpa e razoavel, fornece-se, de casa de familia, para fóra; á rua Delphim, 77. (D 1171) S

SEMENTES novas de capim gordura, roxo, catingueiro — Vendem-se — Mendes Raupp & Martins; rua Ouvidor 57. (6822) S

TODOS os que têm syphilis e são fracos, devem usar a Syphilina Fournier; mata o microbio da syphilis e tonifica o organismo; agentes geraes, á rua Uruguayana n. 66. (D 1673) S

TELHAS de zinco — Vendem-se perfeitas e baratissimas; rua São Pedro n. 20. (D 2364) O

UMA senhora allemã, viuva, com um filho de 3 annos, procura emprego para todo serviço, em casa de familia. Resposta a S. A., neste jornal. (D 1475) S

VAREJO de fumos — Traspassa-se por preço de occasião; esplendidamente situado; informações: r. S. José n. 122, sob., das 10 horas ás 12 e das 3 ás 5. (D 1686) S

V. EX. quer reformar seus moveis na propria residencia? Ficando como novos, queira escrever ao Reformador, á rua Dr. Carmo Netto n. 62, que os fará por preço modico. (D 2382) S

ZINCO para fundição, purissimo, (aparas de photogravuras); rua Silva Jardim, 41. (C 29078) S

Zanga Tempo.-- Energico tonico vegetal para o cabello. Vende-se na Flora Medicinal. Rua S. Pedro 38. (8320)

MEDICOS

DR. A. MONTEIRO — Medicina cirurgia, pelle, gonorrhéa, syphilis, coração, pulmões, intestinos, estomago e rins. Clinica de adultos e de creanças. De regresso da Europa, onde cursou 6 annos, hospitaes de Paris, Suissa, etc., consultas: 10 da manhã á 1, e das 3 ás 8 da noite. Gratis. Rua Marechal Floriano n. 55. Fornece e applica por 60$ o legitimo 914, allemão. (C 29188)

DR. ED. MEIRELLES — Doenças internas e creanças. Exames e tratamentos das doenças de vias urinarias pela electricidade. — Rua 7 Setembro n. 174, ás 4 horas. Hadock Lobo 458, tel. 1294, Villa. (C 29048) R

DR. ALVARO ALVIM

Tratamento de todas as molestias

internas e externas, sem excepção, do homem e da mulher, dos tumores malignos, pelos raios X, electricidade e suas formas, calor, luz, massagem, etc.; no Instituto do Dr. Alvaro Alvim, largo da Carioca, 11, das 11 1/2 ás 4. Tratamento rapido, preços muito modicos. (C. 27521)

DR. POSSOLLO — Docente de clinica cirurgica da Faculdade — Operações, vias urinarias e doenças das senhoras. Assembléa 31, da 1 ás 3. Tel. 4169. C. Residencia, rua Inhangá, 25 — Copacabana. (C 5119)

Hydrocele, tumores dos seios, ventre e escroto

HYDROCELE — Cura radical, sem dôr, sem operação cortante e sem privar o doente de suas occupações habituaes.

DR. LUIZ DE MARCOS — Uruguayana 105, sob., das 2 ás 4. (3334)

Molestias das Senhoras — Dr. Octavio de Andrade, especialista dos hospitaes da Europa, trata de suspensão, hemorrhagias uterinas, corrimentos, ovarios, etc., sem operações e sem dor. Nos casos indicados pela sciencia evita a concepção, sem prejudicar a saude. Rua Sete de Setembro n. 186, das 9 ás 11 e de 1 ás 4. Telephone 1.591, Central. (D. 1454)

DENTISTAS

DR. SILVINO MATTOS—Extracções, absolutamente sem dór, a 5$; dentaduras a 5$ cada dente; concertos em dentaduras a 10$; obturações a 5$. Trabalhos garantidos e pagamentos a prestações; na rua Uruguayana, 3, esquina da rua da Carioca; das 7 horas da manhã ás 5 da tarde; telephone — 1.555 — Central. (D 1631) R

ASSISTENCIAS DENTARIAS — Com uma unica contribuição annual de 10$000, tereis direito aos trabalhos indispensaveis á completa conservação dos dentes, praça Tiradentes, 62, sobrado, e rua de S. Francisco Xavier, 461. (C 27261) R

COMPRA-SE uma cadeira (ultimo modelo), motor electrico, etc., cartas com explicações e preços para A. B., nesta redacção. (D 1485) R

DENTISTA a domicilio — Qualquer pessoa póde tratar de seus dentes em seu domicilio, por processo rapido, perfeito e sem dor, a preços reduzidos. Chamados á rua General Camara n. 122, sob. (D 1590) R

DR. SILVINO MATTOS — Os dentes artificiaes, artisticamente collocados, contribuem poderosamente para a compostura da bocca, boa pronuncia e, sobretudo, para a saude, pois é sabido que as não perfeitas mastigações concorrem para uma série interminavel de enfermidades, mais ou menos graves e oriundas das más digestões. E a mastigação só poderá ser perfeita por meio desse conjunto de orgãos que se chama apparelho dentario. Procurem, de preferencia, o dr. Silvino Mattos, á rua Uruguayana, 3, de onde sairão plenamente satisfeitos. — Preços razoaveis. (D 1633) R

DENTISTA R. Baldas von Planckenstein Rest. a ouro, esmalte, platina e extracções sem dor; colloca dentaduras com e sem chapas, coroas de platina, ouro e pivot, com a maxima garantia e economia nos gastos, pela durabilidade dos trabalhos, executados por hora ou pagos parcelladamente. Das 8 ás 11 da manhã, e de 1 ás 7 da noite. RUA LARGA N. 41, sobrado. (D 2372) R

DENTISTA — Vende-se uma cadeira S. S. W., viagem; 1 motor chicote e diversos ferros mais; rua Senhor dos Passos n. 18. (D 1578) R

MENTISTA a 2$000 mensaes, para obturação a granito, platina, curativos desde o primeiro dia; trabalhos de chapa, coroas, pivot, etc., por preços minimos e trabalhos garantidos, na Auxiliadora Medica, na rua dos Andradas 85, sobrado, esquina da rua General Camara. Tel. N. 3157. (D 2268) R

DENTISTA — Vende-se uma cadeira moderna e 1 vulcanizador; rua dos Andradas n. 46. (D 2290) R

DENTISTA 25 mensaes; trabalhos completamente sem dor e garantidos, pelo systema norte-americano; rua dos Andradas n. 46. (D 2497) R

DENTISTA — Vende-se uma cadeira Wilkerson, penultimo modelo e um motor Doriot, completamente novos. Trata-se com o sr. Paulo; rua Chile n. 25. (D 1665) R

DENTISTA — Vendem-se dois motores electricos, em perfeito estado, para gabinete e officina; 5 rua dos Andradas n. 85, sob. (D 2103) R

C. Dentista R. R. Motta. — Tratamento indolor e trabalhos garantidos a prestações desde 5$ mensaes e a preços reduzidos; á rua 24 de Maio n. 10—Rocha. (D 1651) R

DENTISTA americano, Dr. C. de Figueiredo, extracções sem dor; preços modicos; rua Visc. Rio Branco n. 20. (C 27608) R

DR. SILVINO MATTOS — E' bastante desagradavel ver-se uma pessoa desdentada ou com dentes cariados, quando, sem dôr e por pouco dispendio, póde, de preferencia, no consultorio do dr. Silvino Mattos, corrigir essa imperfeição physica. Por mais bello que se seja, basta simplesmente a falta ou a má conservação dos dentes, para que esse predicado fique em grande parte prejudicado.

A pessoa asseada tem sempre a sua bocca, receptaculo de microbios, convenientemente tratada.

Procurem, pois, precisando, o dr. Silvino Mattos, á rua Uruguayana, 3, de onde sairão plenamente satisfeitos. (D 1634) R

OURO 2$200

PLATINA 12$000

Joias velhas com brilhantes, paga-se principescamente na JOALHERIA PARIS

Uruguayana, 41 -- Tel. Central, 23 C 8051

DENTISTA GRATIS — Consultas, curativos, operações e trabalhos protheticos gratis para todos a titulo de propaganda. Funcciona das 8 da manhã ás 7 da noite; Clinica especial para creanças; rua S. Pedro, 155, sob., esq. da rua Uruguayana. (D 2350) R

DENTISTA — Vendem-se diversas ferramentas e compra-se qualquer; rua Senhor dos Passos n. 18. Tel. 4824, N. (D 1339) R

SRS. DENTISTAS — Compram-se mufalos, em bom estado, na rua Uruguayana, 3, sobrado. (D 1630) R

SEM DENTES não ha saude nem belleza; sem saude e sem belleza, não póde haver alegria. V. ex. já reflectiu nisso? Por que não trata dos dentes se é essa a principal causa de V. aborrecimento? O dr. Baldas está á V. disposição das 7 da manhã ás 7 da noite; r. Larga n. 41, sobrado. (D 2371) R

PARTEIRAS

PARTEIRA Mme. Francisca Reis, diplomada. Ex-assistente da Polyclinica de creanças, partos e todos os trabalhos de sua profissão, suspensões; preços modicos; consultorio gratis; rua General Camara numero 110, Telephone Norte 3.368, proximo á Avenida Central. (C. 23724)

PARTOS molestias das Senhoras e operações, por bons MEDICOS que curam corrimentos, hemorrhagias e suspensões; fazem apparecer o incommodo nos casos indicados, sem provocar hemorrhagia, tendo como enfermeira Mme. JOSEPHINA GALLINDO, do Hospital Clinico de Barcelona; consultas diarias, á rua da Constituição, 40, sobrado, gratis aos pobres. (C 27352)

PARTEIRA e enfermeira — Mme. Mattos, diplomada nos dois cursos pela Escola Medico-Cirurgica do Porto — Faz partos, tratamento do utero e suspensões; preços sem egual. Consultas gratis das 12 ás 4 da tarde; rua dos Andradas n. 149. Tel. Norte, 4779. (D 1440) Y

Professores e professoras

AULAS de conversação franceza, Ecole Française Maréchal Joffre, 10$000 mensaes de data a data, para senhoras e cavalheiros. Das 2 ás 6 hs. e das 7 ás 10 horas da noite. Aulas diarias, etc., 10$000 mensaes. Aproveitem. Matricula aberta. O conhecido professor Dr. Alphonse Lévy. Só se deve aprender com um professor que é francez para ter mais proveito. 42, rua da Carioca, 42, 2º andar. (D 2399) Z

AULAS de equitação, rua Professor Gabizo n. 258, fundos. (D 1620) Z

ACCEITAM-SE alumnos para leccionar o curso primario. Lições diariamente, 10$ e 15$; rua Francisco Eugenio n. 205. (D 1534) Z

AULAS particulares de escripturação mercantil, pelo prof. Mario da Silva Pires, da Escola de Aperfeiçoamento; methodo pratico; rua Dr. Maia Lacerda n. 65—Estacio de Sá. (C 29943) Z

AULAS PARTICULARES — Explicador formado, para concursos, nas repartições publicas, e exames de preparatorios e admissão ao Pedro II e E. Normal; Longa pratica, preço modico, rua General Caldwell, 179, — Tel. Norte, 4482. (C 27172) Z

ACCEITAM-SE bordados á mão; rua Santo Henrique n. 68 — Fabrica. (C 29765) Z

ACADEMICO de Direito — Com cinco annos de pratica no magisterio, prepara candidatos ao Collegio Pedro II, E. Normal e concurso, por 20$. Aulas nocturnas, 5$ cada materia. Curso primario para ambos os sexos; rua Marechal Floriano Peixoto n. 7. (C 29959) Z

Cursos PRIMARIO E COMPLEMENTAR, os melhores no centro da cidade são os do Curso Normal de Preparatorios, á rua Uruguayana, 39, 1º e 2º andar. (C 29413) Z

DESENHO, pintura e varios trabalhos de arte (15$000) mensaes, completo adeantamento em mezes; á rua da Carioca n. 42, 2º andar. (C 29821) Z

DESENHOS para estandartes, pinturas, artisticas, etc. Cartas a R. R.; r. do Cattete 223. (C 29820) Z

FRANCEZ pratico, ensina J. Duclos, em cursos diurnos e nocturnos. Acceita chamados para collegios e casas particulares. Informações: Collegio Nacional e Escola Royal; á rua Archias Cordeiro n. 157 — Estação do Meyer. (C 28384) Z

INGLEZ — Uma senhora ingleza ensina este idioma em aula ou particularmente; rua de S. José, 79, 2º andar. (D 2293) Z

INGLEZ mr. Rodger (americano), ensina este idioma todos os dias, das 6 da manhã ás 10 da noite; preço modico; rua da Alfandega 199, sobrado. Tel. Norte, 4657. (D 1552) Z

LECCIONA-SE piano pelo methodo do Inst., a 10$ mensaes; tambem vae a domicilio; rua do Cattete 88, 2º andar. (D 2106) Z

MLLE. Hélène Ruffier, professeur de français, d'histoire, de litterature et de diction. S'adresser; 115, rue d'Assembléa au 1er étage. (C 27506) Z

PROFESSOR de theoria e solfejo, bandolim, violão theorico e pratico e outros instrumentos. Rua Barão de Ubá n. 73, casa 7. Tel. Villa, 4594. (C 28675) Z

PROFESSORA portugueza, ensina: portuguez e arithmetica, na rua da Quitanda, 72, 2º. Morou no L. Carioca, 17, 2º. Vae a domicilio. (C 29925) Z

PIANO, violino e bandolim; Professor ! Cartas para Arion, á rua dos Invalidos n. 23, loja. (C 27901) Z

PROFESSORA estrangeira, lecciona francez e inglez pratico e theoria, em sua residencia e em casa dos alumnos; rua Gonçalves Dias n. 38, 2º andar. (D 2360) Z

PARA ambos os sexos — Portuguez, e arithmetica, 15$. Curso pratico de francez, inglez e italiano, 5$. Admissão á E. Normal e Pedro II, 25$. Mathematica, 25$. Physica, chimica e H. Natural, 25$. Tachygraphia, 15$. Dactylographia, 10$. Curso primario, 10$; Uruguayana 77 e Pedro Americo 107. (D 1639) Z

PROF. portuguez, no Rio a trabalhar ininterruptamente dês 1912, ensina, só em particular, té a edosos e principiantes dambos sexos: portuguez, arithmetica, francez, etc., na r. Quitanda, 72, 2º, quasi esquina Ouvidor, onde vive com a familia. Morou, L. Carioca, 17. (D 1612) Z

PROFESSORA ingleza — Precisa-se de uma, interna, para um collegio em S. Paulo. Tratar á rua Campo Alegre n. 35. (C 29868) Z

QUEM aprendeu a escrever á machina e não faz uso desta, depressa esquece quasi tudo e os dedos entorpecem-lhe; já, porém, se, por 10$, comprar a Dactylodextra, na rua da Quitanda, 72, 2º, não só evita todos esses contras, como rapido chega a adquirir o maximo desembaraço. (D 1668) Z

SENHORA ingleza, ensina o seu idioma. Preço modico; avenida Mem de Sá n. 96, sob. (D 2178) Z

TACHYGRAPHIA — O prof. Gonçalves Filho, especialista na materia, offerece um curso de 25 lições, por 15$; aulas diurnas e nocturnas. Pagamento adeantado; á rua Riachuelo n. 54, sobrado. (D 2301) Z

UMA senhorita propõe-se a leccionar arithmetica, algebra e geometria em collegios ou em casa particular, podendo, para isso, ser procurada em sua residencia, á rua São Francisco Xavier n. 719, casa XIV. (C 29523) Z

GONORRHEAS !...

Tanto no homem como na mulher cura radicalmente com o unico especifico vegetal, Pilulas de Bruzzi. Unicas usadas em hospitaes e casas de saude, do Brasil e da Europa. Não estraga orgam algum.

Depositario geral — Drogaria Pacheco. R. dos Andradas 43. (606)

Zanga Tempo.-- Energico tonico vegetal para o cabello. Vende-se na Flora Medicinal. Rua S. Pedro 38. (8320)

Sanefas com galeria para janella a 45$ na Casa Helms, Quitanda 33. (5984)

RAIOS X para o diagnostico e tratamento das doenças do estomago, intestinos, figado, pulmões, coração, rins, ossos, etc., pelo DR. RENATO DE SOUZA LOPES. Preços modicos. Rua São José 39, de 2 ás 5, ás terças quintas e sabbados. (C. 27676)

GONORRHEA e suas complicações. Cura radical por processos seguros e rapidos. Dr. JOÃO ABREU. Das 8 ás 11 e das 13 ás 18 horas: 64, rua de S. Pedro, 64. (720)

UTERO Colicas, falta de regras, dores nos ovarios, hemorrhagias, corrimentos, vistas dolorosas e irregulares, perturbações da edade critica, doenças uterinas, metrites, inflammações, hysteria, anemias. Curam-se com o SEDANTOL, remedio indispensavel ás senhoras de qualquer edade. Granado & Filhos, rua Uruguayana n. 91, e Granado & C., rua 1º de Março, 14 — Rio de Janeiro. (D 2406)

Doenças de ouvidos, garganta, nariz e bocca. Cura garantida e rapida do OZENA (fetidez do nariz) processo inteiramente novo.

DR. EURICO DE LEMOS professor livre dessa especialidade na Faculdade de Medicina do Rio de Janeiro. Consultorio: rua da Assembléa 63, sobrado, das 12 ás 3 da tarde. (D 1687)

TONICO BAY-RUM

O melhor tonico para os cabellos. Deposito: rua 7 de Setembro 127-129 — R. KANITZ. (989) S

AO DEITAR... Tomae um calix de Guaranesia

(614)

GRAVIDEZ Evita-se, usando os Pessarios Americanos; são inoffensivos, commodos, de effeito seguro e antisepticos. Encontra-se á venda na Drogaria Lamaignère — Rua da Assembléa n. 34 — Rio de Janeiro. (C 7519)

PERTUSSOL Vaccina contra a COQUELUCHE

NEISSERINA Vaccina contra a INFECÇÃO GONOCOCCICA

METRICIDINA Vaccina contra as MOLESTIAS DAS SENHORAS

Staphilolysina Vaccina contra as ESPINHAS e FURUNCULOS

PHYMATEINA Vaccina contra a TUBERCULOSE

A' venda nas casas: Orlando Rangel, Granado, Werneck, Huber, Moreno, Borlido, etc., e na Rua da Assembléa n. 45 — Tel. C. 1299. (7469)

BICYCLETAS de ultimo modelo, com roda livre, para meninos e meninas, rapazes e moças.

Casa Grão Turco

Ouvidor, 96—Tel. N. 4.034. (5188)

Neurasthenia especifico desta molestia — DYNAMOGENOL — (5346)

MILA

Brilhantina concreta, com petroleo, deliciosamente perfumada, com penetrante e escolhida essencia, dá brilho e firma a côr do cabello, ao contrario das demais brilhantinas, que tornam os cabellos russos. Vidro, 3$500. Pelo Correio, 4$500. Na "A Garrafa Grande", á rua Uruguayana 66, e Perfumaria Nunes. Em Nictheroy, Drogaria Barcellos. Em Campos, Pharmacia Pacheco. (4625)

Chapéos de palha sujos

Os chapéos de palha, sujos ficam completamente limpos e com apparencia de novos, quando lavados com a "Agua Magica". Mais duas vezes poderá ainda lavar um chapéo, quando novamente ficar sujo. Um vidro dá para seis chapéos e custa 2$000. Pelo Correio, 4$000. Na "A Garrafa Grande". Rua Uruguayana n. 66. Em Nictheroy, Drogaria Barcellos. Em Campos Pharmacia Pacheco. (4624)

Nervosismo cura immediata com DYNAMOGENOL. (5346)

ESSENCIA DE CANELLA

Estrangeira de Baiss, G. Lueders, Evans etc., em vidro de 100 e 125 grms., kilo 55$00; em vidros de 250 e 500 grms., kilo 50$000. Nacional superior "Leonam", em vidro de 100 grms., kilo 26$000.

Remette-se para o interior livre de despesas.

FERNANDES MALMO & C. Caixa postal 665 — Rio de Janeiro (D 1636)

Perigosa negligencia

Póde-se quasi affirmar que todas as vezes que se sente enxaquecas, dôres nas costas ou nas espaduas e, sobretudo, máo gosto na bocca de manhã ao levantar, o figado não está funccionando bem.

As pessoas nas quaes se manifestam esses symptomas, apparentemente sem importancia, estão bem longe de avaliar o que se passa no seu organismo e, por isso, delles não fazem caso.

E' MUITO PERIGOSA ESTA NEGLIGENCIA

e todos aquelles que assim procederem, estão arriscados a mais tarde soffrer as graves consequencias de não terem tido o necessario cuidado, logo depois dos primeiros indicios da molestia.

A demorada e imperfeita secreção de bilis pelo figado para o canal alimentar começa quasi sempre por provocar a prisão de ventre, enxaqueca, falta de appetite, azia, indigestão, dyspepsia, infartação depois de comer, ataques biliosos, impureza de sangue, perda de energia para o trabalho physico e mental, perda de memoria, cansaço, paltiação do coração, somno desassocegado, urina carregada, tristeza, debilidade geral, prostração nervosa, insomnia, hemorrhagia, perda do poder sexual, etc.

"As Pilulas Universaes Melhoradas de Perestrello" são indicadas com a maior confiança, devido á excellencia de sua composição puramente vegetal. Não têm resguardo, não produzem colicas, por isso que agem brandamente. São purgativas e depurativas.

Preço: uma caixa, 2$500; uma duzia, 25$000.

Pelo correio: uma caixa, 3$; seis caixas por 13$ e 12 caixas por 26$000.

Vende-se em todas as drogarias e pharmacias e na "A' Garrafa Grande".

PERESTRELLO & FILHO

66 — RUA URUGUAYANA — 66

Em Nictheroy, Drogaria Barcellos. Em Campos, Pharmacia Pacheco.

Não se acceitam sellos nem estampilhas. (8300)

CAUTELAS

C. MORAES & COMP. Compram cautelas e vendem joias — 29 — Avenida Passos — 29 (721)

Doenças das senhoras e vias urinarias

CURA RADICAL

Dr. Raul Santos; rua Larga n. 154, da 1 ás 3. (C 27422)

CLINICA CIRURGICA

Dr. Crissiuma Filho, membro da Academia e cirurgião da Santa Casa, com longa pratica e frequencia dos hospitaes da Europa, dispondo de instrumentos e installações apropriadas, trata com especialidade as doenças dos apparelhos urinario e da geração do homem e da mulher. Tratamento especial dos estreitamentos da urethra e hydroceles sem operação cortante; dos tumores do ventre e seios. Cura radical das hernias, hemorrhoidas e fistulas. Operações em geral.

Consultas: nas terças, quintas e sabbados, ás 14 horas, na rua Rodrigo Silva n. 7. Residencia: CASA DE SAUDE DR. CRISSIUMA FILHO, Rua do Riachuelo n. 302. (6049)

Moveis e utensilios á venda

Moveis estylo inglez, quasi novos, fogão a gaz, geladeira, filtro "Fiel" e utensilios para cosinha; para ver e tratar á rua Aprazivel n. 13, Santa Thereza. (D. 2.020.)

EMPRESTA-SE

dinheiro sob hypothecas, juros de 8 °|°, promissorias, contas do governo, alugueis de predios e todos os negocios. Travessa do Rosario n. 9, sobrado, com Vigier, de 12 a 1 e das 4 ás 5 horas. (D. 2.220.)

UNIFORMES

artigos de sirgueiro, bandeiras e bonnets

— PIMENTA & C. —

— Rua da Quitanda n. 35 —

Fornecedores do Exercito, Marinha e Policias. Encarregam-se da confecção de uniformes para o corpo diplomatico, collegios, linhas de tiro, bandas de musica, etc.

Endereço telegraphico "PROPOSTO". (5753)

D. Maria Nogueira

J. A. Rodrigues & Comp., rua do Rosario n. 90, precisam falar com essa senhora, afim de entregar-lhe uns objectos de valor deixados a bordo do vapor "Garonna", quando ancorado no porto de Recife, no qual a mesma senhora viajava. (D. 1.037.)

THERESOPOLIS

Os proprietarios do Hotel "Angelo" acabam de comprar o Hotel "Therezopolis", antigo "Bessa", fazendo-o passar por grandes reformas, afim de receber os srs. veranistas. Informações, Café «Cascata», rua do Ouvidor n. 68. (D 2086)

Machinismos

Encontram-se:

Motores electricos, a vapor e a oleo.
Machinismos para off. mecanica.
Turbinas Hydraulicas.
Material electrico.
Machinas para carpintaria.
Machinas Textis e accessorios.
Compressores de ar.
Bombas.
Guinchos a vapor e simples.
Machinas para Lavanderia.
Chapas de aço.
Cabo de aço.
Eixos, polias, mancaes, oleo, graxa, arame, correias de transmissão, etc., etc.

á RUA D. GERARDO, 64

(C. 5711)

MOVEIS A PRESTAÇÕES

Em boas condições, só na rua Senador Euzebio n. 75; compram-se usados; trocam-se: telephone Norte 1.326. (7.162.)

QUARTOS

Alugam-se quartos com bom tratamento, para senhor do commercio, bonita vista, na beira mar; Mira Mar n. 1, Curvello. (D. 2.204.)

O Dr. Fournier e a syphilis

"... De todas as molestias que existem, a que mais prejudica o genero humano, pelas consequencias futuras, é a syphilis. Cural-a é cumprir um dever sagrado, porque vae evitar o soffrimento á sua prole. Os innumeros medicamentos até hoje descobertos e que dizem curar a doença, limitam-se, quando muito, a debellar effeitos: o germen, o microbio, que é o mal, esse fica; dahi a algum tempo, vemos que a molestia, com todo o seu cortejo de symptomas reapparece e que se transmitte, por herança aos filhos..." Necessario se torna, pois, usar um medicamento especifico, que tenha a propriedade infallivel, certa, de destruir o germen causador da syphilis: esse especifico é a Syphilina Fournier. Tomal-a é assegurar a si proprio uma longa vida, sã, robusta, sem soffrimentos, e ter para doural-a, filhinhos saudaveis, fortes, alegres e felizes! A Syphilina Fournier vende-se em todas as pharmacias e drogarias. Agentes geraes: Perestrello & Filho, rua Uruguayana, 66. (5891)

DUCHAS

de qualquer especie e em todas as formas. Applicam-se com o mais moderno e aperfeiçoado apparelho, unico no Rio de Janeiro. Preços: 2$ e 3$, com reducção aos assignantes. Instituto de Physiotherapia, Avenida Gomes Freire 99, teleph. Central 1202. (D 1104)

VIAJANTE

Com pratica de molhados e bons attestados de sua conducta, offerece-se competente para as zonas da Oeste de Minas e Central, sob ordenado e commissão. Informações com os srs. P. de Araujo & Cia., rua de S. Pedro, n. 82. (C 29870)

(4297) **XAROPE PAGLIANO** O melhor Purgante. O melhor Depurativo do sangue. **100 annos de successo.**

Ultimos modelos para meninos, meninas, senhoras e homens.

CASA HARLEY

RUA DO CATTETE, 199. (C 7468)

Oleo de Linhaça

(SYNTHETICO)

A RIQUEZA DOS PINTORES

O mais efficaz para as tintas preparadas. O mais economico. O mais seccativo. O mais brilhante. O que melhores resultados offerece. Emfim, a ultima palavra em oleos para o preparo de tintas para pintura. Artigo superior e garantido. Dão-se amostras, e garante-se a efficacia. Pedidos, preços e mais informes a M. Nogueira de Souza; 121, rua General Camara. Telephone Norte n. 2716. (7475)

Chapeaux Chics?

MARTHA

183, Avenida Central, 2º and. (D 2296)

FORTALECENDO

Restabelece todas as funcções o *Vinho Tonico Phosphatado das Tres Quinas Bittencourt.*

111, R. Uruguayana, 111 (1971)

CASA

Compra-se uma moderna com todos requisitos de hygiene, para familia de tratamento até 20 contos; proximo ás ruas Conde de Bomfim, Haddock Lobo, Cattete, ou antigo Morro do Senado. Informações completas a J. Abreu, á rua Coronel Pedro Alves n. 389. (D 1682)

Aos doentes

CURA RADICAL DA GONORRHEA chronica ou recente, estreitamento da URETHRA por processos modernos, sem dôr, tratamento da IMPOTENCIA, syphilis e molestias da PELLE. Tratamento das 6 ás 10 da noite. AVENIDA MEM DE SA' 115. (8239)

SYPHILIS

Essencia depurativa concentrada de carôba

Premiada com medalha de ouro. Cura: empigens, boubas, sarnas, doenças do nariz e dos ouvidos, borbulhas, comichões, darthros, pannos, eczemas, erysipela, syphilis e rheumatismo, antigo e recente. Preço: 3$500.

Dep. Drogarias Pacheco, Andradas 45; rua 7 de Setembro n. 39, 81 e 99; 1º de Março, 10, e Assembléa 34. (2934)

FERRAL

ANEMIA-CHLOROSE. Preço: 3$500

Depositarios: Carlos Cruz & C. Rua 7 de Setembro 81. (5599)

Teve a Hespanhola? Tem calvicie? Caem-lhe os cabellos?

USE O OLEO INDIGENA PERFUMADO, o primeiro tonico o mais efficaz contra a calvicie, o eliminador da caspa, o exterminador dos parasitas e lendias (frequentes nas creanças). A' venda em todas as perfumarias, pharmacias e drogarias.

Deposito geral: Drogaria Lamagnere. R. Assembléa n. 34. Agente depositario: Abel J. Henriques. R. Theophilo Ottoni 763, Rio de Janeiro. (7501)

Dynamogenol

GERADOR DA FORÇA. (5346)

RATOS RATAZANAS e CAMONDONGOS

Destruição completa com o "Mata Ratos" (não é massa de phosphoros). Lata: 1$200.

Na "A' Garrafa Grande"

66, Rua Uruguayana, 66 (4626)

O mais perfeito Desinfectante antiseptico

Vende-se em caixas de 50 latas de 1 Litro, e em Latas de 10 Litros

Vils. Johnson & Cia. Ltda.

Rua Sachet N. 27

Telephone Central 902-903 e Villa 3267 (7486)

Cofre e registradora

Vende-se um Chubbs, outro portuguez e prensa para escriptorio, divisões lustradas, registradora nacional, por metade do seu valor; rua Frei Caneca n. 7 a 11. (D. 1.401.)

GRAMOPHONE

Vende-se um Victor e chapas

Vendem-se operas, valsas, etc; rua Marechal Floriano n. 169. (D. 2.259.)

Lefebvre & Vasconcellos

Rua Visconde de Inhauma n. 84

SOBRADO

Esquina da Avenida Rio Branco

TELEPHONE: NORTE, 5655

Negociantes de algodão em rama e de tecidos grossos.

Representações e consignações de generos de lei, nacionaes e estrangeiros.

Endereço Telegraphico "VASLEFE"

Rio de Janeiro (7508)

DRS. MANOEL JUSTO FABIANO E FERREIRA DE ABREU

ADVOGADOS

Tratam de causas civeis e criminaes, adeantam custas; escriptorio: rua Sete de Setembro n. 190, 1º andar, telephone Central 2112. (C. 27.234.)

PARC HOTEL

Com 100 bons quartos, dos quaes 60 têm agua corrente. Serviço de 1ª ordem. Preço por pessoa: 4$ diarios e 100$ a 120$ mensaes. Praça da Republica n. 211, esquina da rua Senador Euzebio, distante da estação Central 10 metros. Hercules Silva & Cia. Telephone, Norte 3.349. (D. 2138)

Grande perigo para as creanças

As lombrigas intestinaes são uma constante ameaça para a saude das creanças, e á sua presença póde-se attribuir uma parte consideravel das mortes que occorrem entre as edades de quatro a dez annos.

A creança que se vê invadida destes incommodos parasitas tem um appetite voraz para os doces, coça continuamente o nariz, torna-se pallida, apparecem-lhe olheiras e em vez de desenvolver-se emmagrece. Tambem indicios são o somno agitado, ranger de dentes e mau humor.

Sem perda de tempo deve-se tratar da expulsão da causa da enfermidade, ou poderão sobrevir sérios desarranjos do estomago e dos intestinos, febres, convulsões e mesmo a morte.

O prompto soccorro está á mão no

SABOROSO XAROPE VERMIFUGO DE PERESTRELLO

producto vegetal, inofensivo, benigno, sem resguardo, de gosto agradabilissimo e, por ser laxativo não é necessario depois de seu uso tomar nenhum purgante. Usado tanto para creanças, como para adultos.

Além de não irritar os intestinos, como acontece com a maior parte dos vermifugos, é applicado com dóses diminutas.

Vidro, 3$. Duzia, 30$. Pelo correio: 1 vidro, 4$, 6 vidros 7$500, 12 vidros, 35$000.

Vende-se na "A GARRAFA GRANDE", 66, Rua Uruguayana, 66.

PERESTRELLO & FILHO

Em Nictheroy, Drogaria Bracellos, e em Campos Pharmacia Pacheco. (4622)

Portões e gradis

Vendem-se 2, sendo um artistico; rua Paysandu' n. 127. (D. 2.195.)

VITRINES

Vende-se uma ou 2, na rua Senador Euzebio, 129. (D. 2212)

JOIAS

Ouro, prata e platina, compram-se e pagam-se melhor que qualquer outra casa; Casa Oliveira: Oliveira & Freire, rua dos Andradas 54, tel. Norte 4.772. Caixa Postal 1.308. End. Teleg. (Frelix). (D. 2255)

ATAQUES

cura rapida com DYNAMOGENOL. (5346)

OURO

Prata, platina, brilhantes e cautelas do Monte de Soccorro, compram-se e pagam-se bem, na praça Tiradentes n. 64. — CASA GARCIA. 787

GONORRHE'AS

cura infallivel em 3 dias sem ardor, usando "Gonorrhol". Garante-se a cura completa com um só frasco. Vidro, 5$000, pelo Correio 5$500. Deposito geral: Pharmacia Tavares, praça Tiradentes, 62 — Rio de Janeiro. (7131)

MOTOR A KEROZENE

Vende-se um de 4 H. P., na rua da Alfandega 108. (8045)

Clinica Medica

Doenças de adultos e creanças. Dr. P. Carneiro Leão. Assistente da Faculdade de Medicina e do Instituto Moncorvo.

Consultorio, Largo da Carioca, 16 e 18, segundas, quartas e sextas, das 2 ½ ás 5 horas da tarde. Telephone, 5024, Central.

Residencia, Avenida Mem de Sá 206, sob. Tel. 2279, Central. (8294)

BOM EMPREGO

Só se obtem sendo diplomado em Guarda Livros pelo Instituto Commercial; P. Tiradentes 52. (D 1117)

Teinturerie Parisienne

Casa de primeira ordem; tinge, lava, limpa a secco. Attende a chamados; entrega a domicilio; rua Marquez de Abrantes 20; Tel. Sul, 1.049. (7452)

Blocks para folhinhas

Medios a $100. Mignons a $50. Pedidos a M. de Carvalho, rua da Alfandega n. 184, sobrado. Remettem-se para o interior. (D. 1.265.)

ARAME FARPADO

ligeiramente avariado com agua salgada vende-se barato.

Clayton, Olsburgh & C.

Caixa postal 911

Rua da Alfandega, 108 e 110

Rio de Janeiro

C.8303

Carpinteiros

Precisa-se na rua General Gurjão 4, Ponta do Cajú (Companhia Edificadora). (D 1670)

VILLA SÃO THIAGO

RESTAURANT E PETISQUEIRAS

Telephone C. 1494

Chopp 400 rs.

Gerencia: SANTIAGO SOUTO GOMES

Rua Sliva Jardim —10—

(8226)

Obras indispensaveis a juizes, advogados, actuarios, contadores, guarda-livros, banqueiros, commerciantes, industriaes, agricultores e estudantes. Recommendadas pelo Dr. J. X. Carvalho de Mendonça e outras notabilidades do paiz.

de CARLOS DE CARVALHO

ESTUDOS DE CONTABILIDADE (2ª edição) em 3 vols. br. . 28$000
TRATADO ELEMENTAR DE CONTABILIDADE (3ª edição) em brochura . . . 6$000
EXPLICAÇÕES PRATICAS DE ESCRIPTURAÇÃO MERCANTIL, cartonado . . . 5$000
ARITHMETICA COMMERCIAL E FINANCEIRA, em broch. 8$000
CONTABILIDADE DAS COMPANHIAS DE SEGUROS DE VIDA, em brochura . . . 12$000
De D. Santos — CONTABILIDADE AGRICOLA, em broch. 10$000
De F. d'Auria — A LETRA DE CAMBIO NA CONTABILIDADE, em brochura . . . 6$000
COLLECÇÃO DE MODELOS E DOCUMENTOS COMMERCIAES . . . 5$000
REVISTA BRASILEIRA DE CONTABILIDADE publicação mensal, assignatura annual 8$000; collecções desde 1912 a 10$000; numero avulso $700
De Arthur Gomes — VERBOS. Com uma apreciação de Candido de Figueiredo, em brochura . . . 3$000

A' VENDA NAS LIVRARIAS: Drummond, Alves e Gomes Pereira — Rua do Ouvidor — Rio. (6813)

Magnifica situação

Vende-se um sitio denominado Cantagallo, situado no rio Juquiaguassu', do districto de Santo Antonio do Juquiá, na comarca de Iguape, Estado de São Paulo, com grande extensão de terrenos proprios para lavoura, tendo uma casa para moradia e mais bemfeitorias. Trata-se com o sr. Alfredo Filgueiras, á rua do Rosario n. 73, casa de chá, na capital federal. (D. 1.527.)

GOTTAS CELESTES

Especifico homoeopathico

Infallivel para a cura radical da surdez, inflammação nos olhos, manchas no rosto, etc.

Vidro 3$000.

Laboratorio Homoeopathico

Affonso Corrêa Bastos

226 — RUA DO HOSPICIO — 226

RIO DE JANEIRO. (D. 2154)

"Venha Ver Como Me Sahe o Callo"!

E' EGUAL a destampar-se alguma coisa — tão facil que póde-se levantar o callo do pé, depois de ter sido tratado a admiravel descoberta "GETS-IT." Procure no mundo enteiro e não encontrará nada tão magico, tão simples e tão facil como "GETS-IT." Todos os que se tenham enrolado com envoltorios, que tenham usado unguentos que tornam os pés doidos e asperos, que tenham usado elasticos que se estragam e nunca curam o callo e que tenham furado e cortado o callo com navalhas e tesouras — não sigam mais este methodo velho e doloroso e experimentem "GETS-IT" uma vez. Ponha duas o tres gotas. Então o callo contrahe-se e morre sem causar dôr, afrouxa-se do dedo e cahe. Pegam "GETS-IT" na pharmacia ou drogaria mais proxima.

Agentes geraes para o Brasil:

GLOSSOP & CO., Rua da Candelaria, 57, sob. Rio

DEPOSITARIOS:

Drogarias: Granado & Comp., R. Hess, Araujo Freitas, J. M. Pacheco, Silva Gomes, V. Ruffier, Berrini, Oliveira Cruz & Jorge, Rangel, Rodrigues, André, Carlos Cruz, Bragança Cid, Granado & Filhos, Silva Araujo, P. de Araujo, V. Silva, Campos Heitor, E. Legey, etc.

(8032)

"915 HOMŒOPATHA"

EM TABLETES

Dynamisação em primeira centesimal do 914 (Neo-Salvarsan), pelo pharmaceutico Theophilo de Andrade. Cura radicalmente a SYPHILIS em todas as suas manifestações, taes como rheumatismo, feridas, manchas da pelle, etc. Sem injecções! Não tem dieta. Deposito: Casa Huber, 7 de Setembro, 61. Preço: 2$500. (6725)

VENDE-SE PREDIO

Predio com quatro quartos, tres salas e mais dependencias, em centro de terreno, na rua Vinte e Oito de Setembro n. 56, Muda da Tijuca; trata-se com Lafayette Modesto, á rua Sachet n. 4, sobrado. (D. 1.602.)

Banco Mercantil do Rio de Janeiro

67, Rua Primeiro de Março, 67

Presidente — João Ribeiro de Oliveira Souza

Director — Agenor Barbosa

Banco de Depositos e Descontos

FAZ TODAS AS OPERAÇÕES BANCARIAS C 254

ANTINA

Especifico homoeopathico — Marca Registrada — Contra as dyspepsias de formas nervosas — neurasthenia. E' infallivel nas más digestões e de forma flatulenta, desembaraçando o enfermo da compressão dos gazes que tanto o incommodam. Vidro 3$000.

Laboratorio homoeopathico

Affonso Corrêa Bastos

226 — RUA DO HOSPICIO — 226

RIO DE JANEIRO. (D. 2156)

ESTRADA DE FERRO

TRABALHADORES

Precisam-se de trabalhadores cavouqueiros, pedreiros, para serviço de estrada de ferro no Estado do Rio. Paga-se bem e fornecem-se passagens. Trata-se no edificio do *Jornal do Brasil*, Avenida Central, 112-8º andar, diariamente, das 10 ás 4 horas. (D 1566)

E' CERTA A CURA...

da GONORRHÉA e suas consequencias, CORRIMENTOS DAS SENHORAS, males da BEXIGA e URETHRA, PURGAÇÕES, etc., usando "BLENÓDIO" (chá de plantas medicinaes). — Flora Brasil — Largo do Rosario, 3. (D 1678)

PEITORAL INDIANO

Diz o Dr. Aristêo que têm empregado com bom resultado nas tosses rebeldes e nas bronchites asthmaticas, o

PEITORAL INDIANO

Deposito: Pharmacia Miguel Couto — Praça Gonçalves Dias n. 15.

Vidro, 2$500. (7456)

UM SENHOR

que esteve atacado por uma forte tuberculose e de extrema gravidade, offerece-se para indicar gratuitamente a todos que soffrem de enfermidades respiratorias, assim como tosses, bronchites, tosse convulsa, asthma, tuberculose, pneumonia, etc., um remedio que o curou completamente.

Esta indicação para o bem da humanidade é consequencia de um voto. Dirigir-se por carta ao sr. Eugenio Avellar. Posta Restante. Rio de Janeiro.

A CASA PEQUENA

107, Rua da Assembléa, 107 (ha 20 annos)

A mais antiga e mais acreditada fabrica de Espartilhos, premiada nas Exposições de **1900 e 1908**, unica bem sortida de todos os artigos para a manipulação de Espartilhos, tendo resurgido a moda d'Espartilhos com todos os seus encantos; participa que continúa a fabricar sob medida e a reproduzir qualquer modelo de ESPARTILHOS ou CINTAS a preços ao alcance de todos de **10$ a 50$000** mil réis.

DURANTE ESTA SEMANA

Liquidam-se varios artigos para transformação de negocio, artigos para Bébé, lingérie para meninas, aventaes, fatinhos para meninos de 2, 3, 4 annos e outros.

EMPORIO DE MEIAS

107, Rua da Assembléa 107 (CASA PEQUENA) (8359)

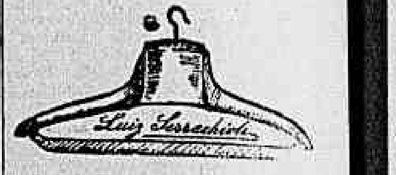

CABIDES

PARA TERNOS E VESTIDOS DE SENHORAS

em grande escala. — Fabricante *LUIZ SERRACHIOLI*

RUA RIACHUELO, 139.

(C. 28823) Tel. C. 5.673. — Rio

MOVEIS

Vendem-se camas para casal a 20$, 25$, 30$, 40$, 50$ e 60$, ditas para solteiro a 15$, 20$, 25$, 30$ e 40$, toilete-commoda a 40$, 50$, 60$, 80$, 90$, 100$, 120$ e 180$, 50$, 50$, 80$, 90$ e 100$, guarda-vestidos a 40$, 50$, 60$, 80$, 100$, e 120$, guarda-casacas a 130$, 170 e 190$, mesas de cabeceira a 10$, 15$, 20 e 30$, mesas elasticas a 30$, 40$, 50$ e 60$, guarda-louças a 40$, 50$ e 60, guarda-pratos a 70$, 90$, 100$ e 120$, etager a 60$, 70$, 90$, 100$ e 120$, meias mobilias para sala de visitas a 80$, 90$, 100$, 120$, 140$, 180$, 200$ e 220$, dormitorios completos, mobilias para sala de jantar, cadeiras, colchões, espelhos, etc., e muitos outros artigos que vendemos a preços ao alcance de todos. Não comprem sem verificar os nossos preços.

Rua Visconde Itauna 157. — Telephone 1297, Norte.

N. — Toda a compra superior a 100$000 será entregue gratuitamente a domicilio em qualquer ponto da cidade ou suburbio. (C 27482)

Doenças do pulmão

— Dr. F. Catão, do Hospital dos Tuberculosos, Docente da Faculdade de Medicina do Rio de Janeiro. 73, r. da Assembléa; consultas das 14 horas em deante. Teleph., 4297, C. (C 22553)

Elixir de Pepsina Composto

(*Camomilla, Rhuibarbo, Calumba e Pepsina*) *Formula de Brito*

Premiado com medalha de ouro. Efficaz nas más digestões, dyspepsias, vomitos, colicas do figado, e intestinaes, inappetencia, dôres de cabeça e vertigens. Vidro 2$000. Drogarias: Pacheco, Andradas 45; 7 de Set. 39, 81 e 99; 1º de Março 10 e Assembléa 34. (2933)

Pintura de cabellos

Mme. Ribeiro, particularmente tinge cabellos com um preparado vegetal inoffensivo, de sua propriedade. Trabalha tambem com Henné; rua S. José n. 67, sob., proximo á Avenida — Tel. 1.289, Central. (8246)

S. B Homœopathicos Videntes — A todos que soffrem de qualquer molestia, esta sociedade beneficente remette diagnostico. Só mandar nome, edade, residencia, profissão e enveloppe sellado para a resposta. Caixa Postal 1027. (5689)

PETROPOLIS

Aluga-se a confortavel casa da rua 14 de Julho n. 1076, com excellentes accommodações para familia, jardim, banheiro de chuveiro e agua quente. Doze minutos da linha de bondes. Trata-se no numero 1066. (D 2304)

COMMERCIO

Rio, 15 de janeiro de 1919.

NOTAS DO DIA

Hoje, ás 2 horas da tarde, deverão realizar-se as assembléas das Companhias Combustivel Economico e dos Annuncios em Bondes.

No 13º regimento de cavallaria termina hoje, ao meio-dia, o prazo para o recebimento de propostas para o fornecimento de generos, forragens, artigos de escriptorio, ferraria, lenha, carvão de forja e de coke; no Conselho de Compras da Marinha, para o de roupas para hospitaes e enfermarias; na Directoria Geral de Hygiene e Assistencia Publica, para o de artigos diversos; na Estrada de Ferro Central do Brasil, á 1 hora da tarde, para o de aros, e, ao meio-dia, para o de serras.

Os Bancos Português do Brasil e Commercio, as Companhias America Fabril, Tecidos S. Pedro de Alcantara, Seguros Cruzeiro do Sul, Fiação e Tecidos S. João, Seguros União dos Proprietarios, Federal de Fundição, Seguros Brasil e Seguros Varejistas iniciam hoje o pagamento do dividendo de suas acções, e as Companhias Petropolis Industrial, Tecidos Santa Rosa, Usinas Nacionaes e Industrial Campista e dos juros de suas obrigações (debentures).

ASSEMBLÉAS

ANNUNCIADAS

Companhia Estrada de Ferro de Goyaz, dia 30, ás 2 horas.

REUNIÃO DE CREDORES

Credores de Pedro Pampuri, dia 18, á 1 hora.

Fallencia de José Esteves Dizeu, dia 20, á 1 hora.

Fallencia de Octavio F. da Rocha, dia 21, á 1 hora.

Fallencia de Peres & C., dia 23, ás 2 horas.

Fallencia da Companhia Electricidade e Lavoura, dia 25, á 1 hora.

CONCORRENCIAS

ANNUNCIADAS

Estrada de Ferro Central do Brasil, para o fornecimento de artigos diversos, dia 16, á 1 hora.

Estrada de Ferro Central do Brasil, para o fornecimento de estopim, latrinas, lavatorios e outros artigos, dia 16, ao meio dia.

Estrada de Ferro Central do Brasil, para o fornecimento de correntes de ferro, canos de chumbo e outros artigos, dia 17, ao meio-dia.

Estrada de Ferro Central do Brasil, para o fornecimento de canos de ferro galvanizado e enxadas, dia 18, ao meio dia.

Estrada de Ferro Central do Brasil, para o fornecimento de diversos artigos, dia 21, á 1 hora.

Directoria Geral de Obras e Viação da Prefeitura, para a construcção de uma muralha de alvenaria na ladeira do Ascurra e na rua do Aqueducto, dia 21, ás 2 horas.

Estrada de Ferro Central do Brasil, para o fornecimento de arruellas de ferro carbonese e outros artigos, dia 2, ao meio-dia.

Estrada de Ferro Central do Brasil, para o fornecimento de brochas, barbante, isoladores e outros artigos, dia 22, ao meio-dia.

Estrada de Ferro Central do Brasil, para o fornecimento de um compressor, machinas e outros artigos, dia 22, á 1 hora.

Estrada de Ferro Central do Brasil, para o fornecimento de artigos de electricidade, dia 23, ao meio-dia.

Estrada de Ferro Central do Brasil, para o fornecimento de tintas e outros artigos, dia 23, á 1 hora.

Estrada de Ferro Central do Brasil, para o fornecimento de artigos de electricidade, dia 23, ao meio-dia.

Estrada de Ferro Central do Brasil, para o fornecimento de ferro, dia 24, ao meio-dia.

Estrada de Ferro Central do Brasil, para o fornecimento de 1.850 quartolas vasias, de oleo, com dois tampos, e 1.200 de um tampo, dia 25, á 1 hora.

Estrada de Ferro Central do Brasil, para o fornecimento de rebolos de esmeril, dia 25, ao meio-dia.

PAGAMENTOS

ANNUNCIADOS

Dia 16 — Companhia Fabrica de Sedas Santa Helena, dividendo de 7$000.

Dia 16 — Companhia Petropolitana, dividendo.

Dia 16 — Banco Nacional Brasileiro, dividendo de 9$000.

Dia 18 — Banco de Credito Geral, dividendo de 12 °|°.

Dia 20 — Companhia Industrial Itacolomy, dividendo de 10$000.

Dia 21 — Companhia Confiança Industrial, dividendo de 10$000.

Dia 21 — Empresa Auto-Omnibus, dividendo de 12$000.

Dia 21 — Companhia Seguros Minerva, dividendo de 10 °|°.

Dia 23 — S. A. Lavanderia Confiança, dividendo de 10$000.

CAMBIO

Hontem este mercado abriu estavel, com saques a 13 e 13 1/16 d. e collocação para as letra de cobertura a 13 3/32 d.

Os negocios conhecidos careceram de importancia, fechando o mercado em posição estavel, vigorando para o fornecimento de cambiaes as taxas de 13 1/32 e 13 1/16 d. e para a acquisição do papel particular a de 13 1/8 d.

O Banco do Brasil operou durante todo o dia a 13 1/8 d.

TABELLA DOS BANCOS

	A 90 D/V.	
Londres	13 d. a	13 1/8
Paris	$711 a	$716
	A' VISTA	
Londres	13 13/16 a	13 7/8
Paris	$719 a	$725
Italia	$615 a	$640
Portugal	2$690 a	2$780
Nova York	3$920 a	3$950
Buenos Aires (peso, ouro)	4$010 a	4$030
Buenos Aires (peso, papel)	1$760 a	1$790
Suissa	$815 a	$835
Hespanha	$795 a	$800
Montevidéo	4$670 a	4$750
Vales café	$710 a	$723
Vales ouro, por 1$	—	2$082

CAFE'

PAUTA, 1$050

	Saccas
Entradas em 13:	
E. F. Central	405
E. F. Leopoldina	3.976
Cabotagem	5.432
Barra a dentro	612
Total	10.426
Desde 1º	37.458
Média	4.420
Desde 1º de julho	1.092.376
Média	5.5[illegible]
Embarques em 13:	
E. Unidos	3.692
Europa	—
Rio da Prata	—
Cabo	—
Cabotagem	150
Total	3.842
Desde 1º	38.287
Desde 1º de julho	907.138
Existencia em 14	394.820

Hontem este mercado abriu estavel, com procura reduzida e bastante café á venda, tendo sido effectuadas, de manhã, transacções de 1.324 saccas, nas bases de 14$900 e 15$, a arroba, pelo typo 7.

A' tarde foram apurados negocios de 1.878 saccas, aos mesmos preços da abertura, fechando o mercado inalterado.

A Bolsa de Nova York abriu com 5 pontos de baixa e 7 de alta.

Por cabotagem e barra a dentro não houve entradas.

COTAÇÕES

Typo 3	16$500 e 16$600
Typo 4	16$100 e 16$200
Typo 5	15$700 e 15$800
Typo 6	15$300 e 15$400
Typo 7	14$900 e 15$000
Typo 8	14$500 e 14$600
Typo 9	14$100 e 14$200

SANTOS

Dia 13:	
Entradas	16.381
Desde 1º	213.082
Desde 1º de julho	4.798.786
Saidas	—
Existencia	8.140.127

PREÇOS

2ª Bolsa

Typo 7. . . . . Não cotado
Typo 4. . . . . Não cotado

FECHAMENTO

Typo 7. . . . . Não cotado
Typo 4. . . . . Não cotado
Posição do mercado: nominal.

ASSUCAR

Entradas em 13: 1.000 saccos.
Desde 1º: 45.614 ditos.
Saidas em 13: 4.838 saccos.
Desde 1º: 51.107 ditos.
Existencia em 14, de tarde: 103.857 saccos.
Posição do mercado: firme.

COTAÇÕES

Branco crystal	$950 a 1$000
Idem 3ª sorte	$950 a $980
Crystal amarello	Não ha
Mascavinho	$750 a $850
Mascavo	$600 a $640

ALGODÃO

Entradas em 13: 255 fardos.
Desde 1º: 3.204 ditos.
Saidas em 13: 202 fardos.
Desde 1º: 1.344 ditos.
Existencia em 14, de tarde: 24.750 fardos.
Posição do mercado: estavel.

COTAÇÕES

Sertões	38$000 a 39$000
Primeiras sortes	38$000 a 39$000

Santos, 13 — O movimento de café nesta praça foi o seguinte:

Dia 10 — Café baldeado com destino a esta cidade, 20.959 saccas; café entrado, 21.996 saccas; café despachado, 22.013 saccas; café embarcado, 7.916 saccas; café saido, não houve; "stock" de café existente em primeiras e segundas mãos, 4.247.072 saccas.

O mercado fechou calmo, com base para o typo 4 — 12$000.

A Recebedoria de Rendas arrecadou pelo café despachado, francos 110.065.

Dia 11 — Café despachado, 23.110 saccas; café saido, 29.750 saccas; café embarcado, 3.000 saccas; café entrado, 18.585 saccas; café baldeado com destino a esta cidade, 18.425 saccas; "stock" de café existente em primeiras e segundas mãos, 4.246.008 saccas.

As vendas conhecidas foram de... 6.000 saccas.

O mercado fechou calmo, com base para o typo 4, 12$300.

Pauta semanal: café bom, $700.

A Recebedoria de Rendas arrecadou, pelo café despachado, francos 115.550.

— Dia 12 — Foi domingo.

— A renda da Alfandega ante-hontem foi de: papel, 90:326$654; ouro, 99:720$542.

A Recebedoria de Rendas arrecadou, 113:267$915.

— O "stock" do café existente nesta praça é de 8.253.462 saccas sendo: em primeiras e segundas mãos, ... 4.220.008 saccas; "stock" do governo do Estado, 2.029.454 saccas; "stock" do governo francez, 1.023.000 saccas. — (Do correspondente)

O MOVIMENTO DE EXPORTAÇÃO DE ARROZ NO RIO GRANDE DO SUL

Porto Alegre, 12 (Retardado) (A. A.) — Entre os principaes embarcadores de arroz, cuja exportação para diversas praças da Republica e do estrangeiro attinge a 175.000 saccos, figuram as firmas Kessler & C., com 85.000 saccos; Gomes Ribeiro & Bastos, com 18.000; José Berta & C., com 15.000; J. Lopes & C., com 13.000; Granso & C., com 11.000; C. Treptow & C., com 8.000; Antonio Ferreira & Castro, com 3.500; Kieling Rash & C., com 3.000; Granja & Carola, com 2.500; Antonio Bento & C., com 2.000; e diversas casas com menos de 2.000 saccos, elevando-se o total destes a 14.000.

Tomando por base a media de 40$000 por sacco embarcado, o arroz embarcado no anno findo representa o valor de 7.000:000$000.

Os impostos de exportação e a taxa de caes, pagos á Mesa de Rendas, attingiram a mais de 15:000$000.

A COTAÇÃO DE VARIOS PRODUCTOS EM PORTO ALEGRE

Porto Alegre, 12 (Retardado) (A. A.) — Foram estas as cotações dos diversos generos expostos no mercado, no dia 11 do corrente: banha, 1$400; milho, 6$500; batatas, 6$000; alfafa, 12$000; polvilho, 17$000; manteiga, 2$200 a 2$500; amendoim, de 5$ a 6$000; feijão, preto, especial e novo, de 1$, 8$ e refugo, 7$000; refugo, vaqueiro, 5$500; branco, 14$0; de côr cavallo 15$000; de côr, da praia, 15$000; amarello, 13$000; mulatinho, 12$000; tupy, 12$000; farinha especial, de primeira, 12$500; especial de segunda, 11$500; peneirada, 11$000; commum (ensaccada), 11$000.

OS MERCADOS DE ASSUCAR E ALGODÃO NO RECIFE

Recife, 13 (Retardado) (A. A.) — O mercado de assucar manteve-se estavel, durante o curso da semana finda. As cotações, sabbado, foram: usinas de primeira, de 11$600 a 12$000 e usinas de segunda, de 9$ a 11$655; crystalisados, de 10$400 a 10$900; brancos, de 8$100 a 8$600; somenos de 6$600 a 7$200; mascavados, de 4$100 a 4$200; brutos, seccos, de 4$500 a 4$700.

As cotações do algodão, durante a semana extincta desceram sensivelmente, fechando o mercado com offertas de 40$000 a 42$000 pelos 15 kilos. O mercado de café manteve-se calmo, sendo o producto cotado aos preços de 14$ e 15$000 por 15 kilos; o milho valeu de 12$ a 12$300 pelo sacco de 60 kilos; o feijão de 26$ a 28$000 pelo sacco de 60 kilos; a farinha de 9$ a 11$500 pelo sacco de 50 kilos, conforme a qualidade e procedencia; o alcool a 2$300, extra-sello e a 3$100 sellada, pela canada; a aguardente, a 1$250 extra-sello e a 1$550 sellada.

COTAÇÕES DE ROCHA FARIA & CIA.

Caixa postal, 710. End. telegr. "Rochafaria", rua Buenos Aires, 160. (1º andar) — Rio de Janeiro.

Preços por 15 kilos:

Typo 2	17$200 a 17$500
Typo 3	16$700 a 17$000
Typo 4	16$200 a 16$500
Typo 5	15$800 a 16$100
Typo 6	15$400 a 15$700
Typo 7	15$000 a 15$300
Typo 8	14$600 a 14$900
Typo 9	14$200 a 14$500

Mercado calmo.

PINTO LOPES & C.

Rua Benedictinos, 25. Commissarios de café, manteiga e ceraes. (256)

Farinha de trigo argentina

Preços dos Molinos Rio de La Plata — Buenos Aires (depositarios no Rio, Produce & Warrant Company):

Sultana	25$500
Gallia	24$500
Lutetia	24$000

AGENCIA COMMERCIAL DO BANCO POPULAR DE MINAS GERAES

Rua Municipal n. 8 — Caixa postal 1.673 End. Tel. "COLARES"

PREÇOS POR 15 KILOS

Typos	Cafés do Sul e Oeste de Minas: Americanos	Cafés do Sul e Oeste de Minas: Cafés de côr	Cafés de outras procedencias: Americanos	Cafés de outras procedencias: Cafés de côr
2	Nom.	Nom.	17$567	17$669
3	Nom.	Nom.	17$036	17$138
4	Nom.	Nom.	16$545	16$648
5	Nom.	Nom.	16$035	16$137
6	Nom.	Nom.	15$524	15$626
7	Nom.	Nom.	15$115	15$218
8	Nom.	Nom.	14$605	14$707
9	Nom.	Nom.	14$094	14$196

Nota — Mercado calmo; para os preços acima ha alguma procura — *A. J. da Costa Pereira*, director — *Caetano de Robertis*, corretor.

BOLSA

VENDAS

Apolices:

Uniformizadas, de 300$, 1, a	880$000
Ditas de 1:000$, 1, 2, 2, 3, 7, 10, 10, 11, 15, 20, a	910$000
Ditas idem, 10, 20, 60, a	914$000
Provisorias, 1, a	910$000
C. de E. de Ferro, 10, 20, 20, 22, a	890$000
Ditas idem, 1, 2, 30, a	892$000
Ditas idem, 10 a	895$000
Ditas idem, 20, a	899$000
Ditas idem, 1, 10, 36, 50, a	900$000
C. do Thesouro, 1, a	890$000
Dias idem, 2, a	897$000
Ditas idem, 6, 7, 50, 1, a	900$000
Ditas port., 2, 3, 4, 10, 10, 15, 17, 20, 30, 40, 100, a	890$000
Municipaes, de 1906, port., 15, 15, a	193$000
Ditas de 1914, port., 1, 8, 100, a	192$000
Dias de 1917, port., 6, 6, 14, 70, a	187$000
E. do Rio 4 °|°), 25, a	97$000
Companhias:	
Terras e Colonização, 100, a	13$250
Rêde Sul-Mineira, 500, a	64$000
Ditas idem, 200, a	65$000
Ditas idem, 100, a	65$500
Doca sda Bahia, 300, 300, a	105$500
Docas da Bahia, 2ª série,	
Debentures:	
100, a	253$000
Ditos idem, 100, a	254$000
Bancos:	
Commercial, 4, a	195$000

[illegible]

Apolices	V.	C.
Uniformizadas	915$000	913$000
Provisorias	—	—
O. do Porto	—	906$000
C. do Thesouro	905$000	900$000
C. do Thesouro, portador	898$000	890$000
C. de E. de Ferro, exjuros	905$000	900$000
S. da Baixada	916$000	—
S. Judiciaes	—	—
E. de M. Geraes	913$000	—
E. do Rio (4 °|°)	97$500	97$000
Ditas de 500$, nom.	480$000	—
Ditas portador	500$000	—
Municip. de 1906	—	193$000
Ditas nom.	—	198$000
Ditas de 1914	193$000	192$000
Ditas nom.	—	—
Ditas de 1917	187$500	187$000
Ditas nom.	200$000	—
Ditas de £ 20	—	330$000
Ditas nom.	330$000	—
Ditas de 1910	—	165$000
Ditas de Nictheroy	—	90$500
Ditas de Bello Horizonte	—	—
Ditas de Campos	203$000	201$000
Ditas de Petropolis	—	202$000
Bancos:		
Brasil	—	228$000
Mercantil	—	—
Commercial	198$000	—
Lavoura	198$000	—
Portuguez do Brasil	—	143$000
Nacional	—	—
Commercio	—	—
C. de E. de Ferro:		
Minas S. Jeronymo	80$000	82$000
Rêde Mineira	63$000	61$000
Victoria a Minas	80$000	—
Norte do Brasil	23$000	16$000
Goyaz	40$000	25$000
E. F. de Iguassu'	100$000	—
C. de Seguros:		
Minerva	—	78$000
Brasil	—	78$000
Garantia	—	300$000
Integridade	90$000	—
C. de Tecidos:		
Brasil Industrial	—	203$000
Prog. Industrial	199$000	—
Botafogo	100$000	—
America Fabril	—	350$000
Fabril S. Antonio	300$000	250$000
S. Pedro de Alcantara	400$000	280$000
Manuf. Fluminense	190$000	—
Moraes Sarmento	—	235$000
Petropolitana	—	250$000
Carioca	—	170$000
Diversas:		
Docas da Bahia	110$000	—
Docas de Santos, nom.	—	600$000
Ditas port.	—	595$000
Terras e Colonização	13$500	13$000
Lavand. Confiança	205$000	195$000
Predial de [illegible]mento	—	50$000
Loterias N. do Brasil	12$500	12$000
"A Noite"	—	170$000
Melh. no Maranhão	—	43$000
Usinas Nacionaes	—	175$000
Cervejaria Brahma	—	160$000
Debentures:		
Manuf. Fluminense	200$000	185$000
Docas de Santos	211$500	210$000
Cervejaria Brahma	—	213$000
America Fabril	209$000	206$000
Mercado Municipal	210$000	207$000
Antarctica Paulista	215$000	—
Escola de Engenharia de Porto Alegre	530$000	—
Hanseatica	208$000	206$000
Tecidos Carioca	204$000	201$000
Progresso Industrial	199$000	—
S. Pedro de Alcantara	—	195$000
Tecidos Botafogo	175$000	—
Paulo Zsigmondy	200$000	—
Tecidos Alliança	202$000	—
Brasil Industrial	204$000	197$000
Docas da Bahia, 2ª série	260$000	—
Industrial Mineira	200$000	—
Mineira Auto-Viação	100$000	—
Santa Rosalia	190$000	150$000
Letras:		
Banco C. R. Minas Geraes	—	101$000

RENDAS PUBLICAS

RECEBEDORIA DE MINAS

Arrecadação do dia 14	24:192$046
De 1 a 14	177:195$693
Em egual periodo do anno passado	126:143$839

EXPEDIENTE DA ALFANDEGA

Esta repartição arrecadou hontem, a importancia de 190:530$759 de renda, sendo 89:780$842 em ouro e .... 100:749$917 em papel.

De 1 a 14 do corrente, foram arrecadados 3.606:698$608.

Em egual periodo do anno passado foram arrecadados 2.031:682$965, sendo a differença para mais, no corrente anno, de 1.575:015$643.

— Foi encaminhado á consideração do ministro da Fazenda no sentido de ser ouvido a respeito o Tribunal de Contas um requerimento de isenção de direitos do Botafogo F. B. Club.

— Foi permittido a Francisco Carneiro despachar, pagando armazenagem simples, a mercadoria submettida a despacho pela nota nº 7037 do mez passado.

— Os commandantes dos vapores "Plutarch", "Cavour", "Miguel M. Pinillos" e "Cubatão", entrados em abril, junho, setembro e outubro, do anno passado, foram condemnados a pagar os direitos em dobro de mercadorias que deixaram de descarregar, sendo designados os escripturarios Reis Carvalho, Enéas Valle, Guarana de Barros, Adolpho Lehmann e Carlos Pinto, para procederem á respectiva avaliação.

— Foi indeferido um requerimento de Christovão Fernandes & Cia., pedindo baixa de termo de responsabilidade.

— Foram responsabilizados pelo pagamento dos direitos de mercadorias extraviadas de volumes importados por Sloper Irmão e River Plate Commercial, os commandantes dos vapores "Hihgland Glen", entrado em dezembro e "Marne," em novembro, do anno passado.

— Foi deferido um requerimento de M. A. Corrêa, pedindo restituição de direitos que pagarei a maior pela nota nº 5216 de março ultimo, na importancia de 305$770.

— "Aguarde opportunidade" — foi o despacho exarado no requerimento do ajudante de despachante José Guimarães, pedindo para ser nomeado despachante geral.

— A' Companhia Commercio e Navegação foi mandada restituir a importancia de 664$580 que caucionou para garantia dos direitos de 198 latas de tinta.

— Foi annullada a praça de um lote arrematado por Manoel Cavalcanti e Freitas, sendo-lhe restituida a importancia de 2.761$500, da arrematação.

— Foi deferido um requerimento de M. Ideguechi, pedindo relevação de armazenagem.

MARITIMAS

VAPORES ESPERADOS

Gothenburgo e escs., "Annie Johnson"
Portos do norte, "Olinda"
Rio da Prata, "Demerara"
Portos do norte, "S. Paulo"
Inglaterra e escs., "Highland Piper"
Portos do sul, "Sirio"

VAPORES A SAIR

Ponta d'Areia e escs., "Aymoré"
Bahia e Pernambuco, "Philadelphia"
Porto Alegre e escs., "Itapuca"
Manáos e escs., "Pará"
Macau e escs., "Itaquera"
Inglaterra e escs., "Demerara"
Pelotas e escs., "Itaperuna"
Porto Alegre e escs., "Itapuhy"
Estancia e Aracaju', "Itacolomy"
Aracaju' e escs., "Itaituba"
Nova York e escs., "Uberaba"
Buenos Aires e escs., "S. Paulo"
Montevidéo e escs., "Ruy Barbosa"
Buenos Aires e escs., "Highland Piper"
Manáos e escs., "Olinda"
Laguna e escs., "Laguna"
Villa Nova e escs., "Javary"
Montevidéo e escs., "Florianopolis"

ACTOS FUNEBRES

Desembargador Bernardo Lyndolpho de Mendonça

Maria Magdalena de Mendonça (ausente), Donatilla de Mendonça Rossigneux, Victor Rossigneux e filhos, viuva conselheiro Uchôa e filhos, e mais parentes, viuva, filha, genro, netos, tia e primos do DESEMBARGADOR BERNARDO LYNDOLPHO DE MENDONÇA, fazem celebrar uma missa do setimo dia do seu fallecimento, sexta-feira, 17 do corrente, ás 8 horas, no altar-mór da egreja de S. Francisco de Paula. (D. 2.374.)

MATRIZ DO SAGRADO CORAÇÃO DE JESUS

Missa pelas Zeladoras fallecidas

No dia 16 de janeiro, ás 8 horas, o vigario da matriz celebrará uma missa pelo descanso eterno das Zeladoras do Apostolado da Oração, fallecidas. Todos os que fazem parte do Apostolado são convidados a este acto religioso. (D. 2.354.)

Dr. Oscar Trompowsky

Amanhã, quinta-feira, 16 do corrente, ás 9 horas, na egreja do Rosario, a familia Oscar Trompowsky fará celebrar uma missa commemorando a data do passamento do seu pranteado chefe. (D. 2.308.)

D. Adelaide do Amaral Ribeiro

Seus filhos, genros, irmãos, cunhados e sobrinhos convidam as pessoas de suas relações para assistirem á missa que por alma de sua mãe, sogra, irmã, cunhada e tia ADELAIDE DO AMARAL RIBEIRO mandam rezar amanhã, quinta-feira, 16 do corrente, ás 9 horas, na egreja de Nossa Senhora do Rosario. (D. 2.323.)

Anna Candida de Castilho Gama

Leonor de Castilho Gama, Alice de Castilho Gama, seus filhos Carlos e Lilia, Emilio de Castilho Barbosa e familia, Virgilio de Castilho Barbosa e familia, Maria José Barbosa Pinho, Manoel Barbosa Pinho e senhora, Adelina de Castilho Barbosa e Trajano de Castilho Barbosa communicam ás [illegible] ANNA CANDIDA DE CASTILHO GAMA [illegible] cemiterio de S. João Baptista. (D. 2.329.)

Oscar Senechal de Goffredo

[illegible] (D. 1.673.)

Primeiro tenente Alfredo Romão dos Anjos

[illegible] ALFREDO ROMÃO DOS ANJOS [illegible] (D. 1.617.)

Manuel Pery de Linde

[illegible] MANUEL PERY DE LINDE [illegible] na matriz do Curato de Santa Cruz. (D. 1.509.)

Dr. João Pedro Figueira de Saboya

[illegible] DR. JOÃO PEDRO SIQUEIRA DE SABOYA [illegible] São Francisco de Paula. (D. 1.494.)

José Pimenta de Mello

(1º ANNIVERSARIO)

[illegible] JOSÉ PIMENTA DE MELLO [illegible] (D. 2.309.)

Doutorando Sadoc de Berrêdo

[illegible] SADOC DE BERRÊDO [illegible] (D. 2.313.)

Regina Ubarnes

[illegible] REGINA UBARNES [illegible] (D. 2.344.)

Jesuina Gomes Guimarães Figueiredo

[illegible] JESUINA G. DE GUIMARÃES FIGUEIREDO [illegible] Candelaria. (D. 2.336.)

Agradecimento

[illegible] ERMELINDA FERREIRA DE SOUZA [illegible] S. João Baptista. (D. 1.606.)

Dr. Juno Gonçalves

(SETIMO DIA)

Alzira de Almeida Gonçalves e filha convidam a todos os parentes e amigos para assistirem á missa que pelo descanso eterno de seu idolatrado esposo e pae DR. JOÃO BAPTISTA JUNO GONÇALVES mandam rezar hoje, quarta-feira, 15 do corrente, ás 9 1/2 horas, no altar-mór da egreja de S. Francisco de Paula. Por esse acto de religião se confessam eternamente gratos. (D. 2.456.)

Albina Freitas Alves

Dr. Angelo Alves e filhos, dr. Nabuco de Freitas, senhora e filhos, 1º tenente Faustino José Alves, senhora e filhos, Francisco José Alves e senhora, Claudia Alves de Campos e filhos, Angela da Costa Braga Alves e Carolina Braga, participam o fallecimento de sua esposa, mãe, filha, irmã, cunhada, nora e afilhada ALBINA DE FREITAS ALVES e convidam para acompanharem o seu enterro que se realizará hoje, quarta-feira, 15 do corrente, ás 4 horas da tarde, para o cemiterio de S. Francisco Xavier, saindo o feretro da rua Victor Meirelles n. 88 (E. do Riachuelo). (D. 2.412.)

Lydia de Guimarães Benecke

Adalberto Frederico Benecke e filha, dr. Josino de Oliveira Guimarães, senhora e filhos, convidam as pessoas de sua amizade para assistirem á missa que por alma de sua pranteada esposa, mãe, irmã, cunhada e tia LYDIA DE GUIMARÃES BENECKE mandam rezar hoje, quarta-feira, 15 do corrente, ás 9 horas, no altar de Nossa Senhora das Dores, na egreja de São Francisco de Paula, e agradecem desde já a todos que comparecerem, que a visitaram durante a sua enfermidade e acompanharam o seu funeral, hypothecando-lhes a sua eterna gratidão. (D. 1.444.)

IRMANDADE DO GLORIOSO ARCHANJO S. MIGUEL E ALMAS DA FREGUEZIA DE N. S. DA CANDELARIA

Luciano Augusto Lopes

A Administração desta Irmandade manda celebrar amanhã, quinta-feira, 16 do corrente, ás 9 horas, no altar de S. Miguel, da egreja da Candelaria, uma missa em suffragio da alma do irmão provedor jubilado LUCIANO AUGUSTO LOPES e para assistir a este acto de religião convida os irmãos e a sua exma. familia. — O escrivão A. Penna. (D. 2.399.)

"FLORICULTURA BARBACENA"

Assembléa 113. T. 1637, C. Corôas e Palmas de flores naturaes por preços modicos. (253)

Gioconda Missick Guimarães

[illegible] GIOCONDA MISSICK GUIMARÃES. (D. 1853)

XAROPE DE SÃO BRAZ

Cura tosse em 24 horas. Infallivel na asthma, COQUELUCHE e bronchites. Vidro, 2$500. Em todas as pharmacias e drogarias. Deposito: Rua Marechal Floriano, 55; Uruguayana, 91; casa [illegible], e drogaria Barcellos, em Nictheroy. (7413)

PRATICO

Precisa-se um meio pratico de pharmacia, que [illegible] Avenida Mem de Sá n. 45. (D. 1.680.)

A' BOTA FLUMINENSE

O maior Deposito de Calçado da America do Sul

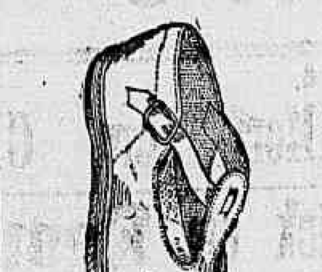

Alpercatas de S. Paulo, artigo superior

de ns. 17 a 27... 4$200
" " 28 a 33... 5$000
" " 34 a 40... 6$500

Grande variedade em calçados modernos para senhoras, homens e creanças.

ULTIMA NOVIDADE

Chics sapatos em couro setim com salto alto cavallar ou de passeio, para luto ou passeio, 18$000 — 20$000 e 22$000. Pelo Correio mais 1$500.

R. Marechal Floriano, 109

Canto da Avenida Passos, 123 (8256)

IMPOTENCIA

cura com poucas colheres do DYNAMOGENOL. (3346)

TENDINHA

[illegible] (D. 1.484.)

VERMIOL RIOS

SALVADOR DAS CREANÇAS

E' o unico VERMIFUGO-PURGATIVO de composição exclusivamente vegetal, que reune as grandes vantagens de ser positivamente INFALLIVEL e completamente INOFFENSIVO.

Póde-se, com toda confiança, administral-o ás creanças, sem receio de incidentes nocivos á saude. Sua efficacia e inoffensividade estão comprovadas por milhares de attestados de abalisados medicos e humanitarios pharmaceuticos.

A' venda em todas as pharmacias e drogarias. Depositarios: Silva Gomes & C., rua S. Pedro, 42. (C. 4025)

S. CHRISTOVÃO

Aluga-se a casa da rua 25 de Março n. 10, com 3 quartos, 2 salas, copa, cosinha e banheiro; trata-se na rua Almirante Mariath n. 12, onde estão as chaves. (C. 29.940.)

ARMAÇÕES

Vende-se uma envidraçada em 2 corpos, vitrinas, balcões, e mais pertences de negocio de fazendas e armarinho, na rua Senador Euzebio, 139. (D. 2214)

A. COSTA ARAUJO

Rua da Constituição n. 78

Telephone: Central 4450

MADEIRAS E MATERIAES DE CONSTRUCÇÕES

Completo sortimento de madeiras serradas em todos os comprimentos, grossuras e qualidades.

— Preços modicos — (8274)

Officina de ourives

Vendem-se todas as ferramentas necessarias para installação de uma; rua Buenos Aires 132, com o sr. Pedro. (D. 1575)

Fabrica de cerveja

Vende-se ou arrenda-se uma bem montada por preço barato; trata-se na travessa de S. Francisco de Paula n. 34, com o proprietario. (D. 1564)

Qualquer Gonorrhéa

Gonorrhéas agudas ou chronicas, cystites, corrimentos das senhoras curam-se rapidamente com um só vidro de BLENOCOL. O BLENOCOL, em pequenos comprimidos, vende-se por 2$000 na Drogaria Granado & C., á rua 1º de Março 14, Visconde Rio Branco 31, rua Uruguayana 91 e Sete Setembro 99. (C 7336)

FITA VIRGEM

Vende-se positiva e negativa, á rua dr. Campos Salles n. 134, com o sr. P. Nunes. (D. 2.210.)

Lulu' Pomerania

Vende-se um pequeno, legitimo, bello exemplar, com 3 mezes; rua S. Januario n. 89. (D. 1.459.)

FARINHA BRASILEIRA

O melhor alimento para creanças, tendo por base o "Guaraná". — A' venda no deposito á rua da Constituição, 45, e nas seguintes casas: Rua Gonçalves Dias n. 61, Marechal Floriano n. 138, Quitanda n. 21, e no Café da Estrada de Ferro. (3469)

GRATIS

Se quizerdes ser feliz, gosar saude, bem estar, ser amado e considerado, viver em calma, vencendo as difficuldades da vida e conhecendo as [illegible] ARISTOTELES [illegible] RODA DA FORTUNA [illegible] Caixa do Correio [illegible] C. M. (D 1128)

Sellos do Brasil

Compram-se [illegible] sellos antigos [illegible] rua do Ouvidor 63. (C 29583)

INDUSTRIA

Tachas a banho maria e fogo directo, montadas em fornalhas; rua Frei Caneca n. 51. (D. 1.463.)

ASCARIDOL

Preparado pelo Pharmaceutico Benjamin Moraes

Vermifugo infallivel

MODO DE EMPREGAR

[illegible]

Vende-se em todas as pharmacias e drogarias do Brasil

O Dr. Paulo Menicucci, medico pela Faculdade de Medicina do Rio de Janeiro, clinico em Lavras, Minas:

Attesto que tenho empregado em minha clinica pediatrica o magnifico preparado ASCARIDOL, do pharmaceutico Benjamin Moraes, obtendo resultados verdadeiramente maravilhosos. E' o ASCARIDOL um vermifugo que vem preencher grande lacuna da therapeutica, pois, além de ser de facil emprego, não apresenta os inconvenientes dos demais vermifugos.

23 de março de 1914.

DR. PAULO MENICUCCI.

(5547)

Ottoni Almada & C.

Westinghouse

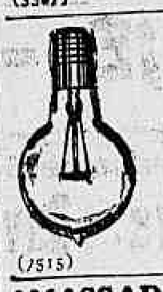

5, 10, 16, 25, 32, 50 velas. 1$700

1/2 Watts

50 velas ... 3$300
100 » ... 4$500
150 » ... 5$500

Material electrico os melhores preços

RUA DOS ANDRADAS, 99

(7515)

AMASSADEIRA "PENSOTTI"

Compra-se uma para 400 a 500 kilos; póde ser usada, porém em bom estado; rua Buenos Aires n. 22, 1º andar. (D. 2.217.)

Pensão Palace

RUA DO CATTETE N. 233

Exclusivamente para familias [illegible] (D. 2163)

ELIXIR DE MASTRUÇO

O mais poderoso medicamento empregado nas Bronchites, Tosses rebeldes, Coqueluche, Asthma, Hemoptyses, Fraqueza pulmonar, é o ELIXIR DE MASTRUÇO. Vende-se em todas as pharmacias e drogarias. (4851)

SALA DE FRENTE

Aluga-se á rua da Alfandega n. 46, 2º andar, uma espaçosa sala de frente, com tres janellas para a rua [illegible] (D. 2.196.)

MOINHO

Vendem-se dois moinhos para cereaes, com força para 12 H. P., moendo [illegible] funccionando perfeitamente e por preço razoavel; trata-se na rua da Gamboa n. 95, á qualquer hora. (D 1137)

MORPHE'A

Tratamento scientifico da morphéa em todas as suas phases pela

HYDROCOTYLASI

Approvado pela Directoria Geral de Saude Publica e adoptado em varios hospitaes.

A' venda em todas as pharmacias e drogarias.

Pedidos a Guimarães & Barroso

120, Rua Buenos Aires, sobrado

Caixa Postal 1083 Rio de Janeiro 7487

BARBEIROS

CADEIRAS AMERICANAS

[illegible] (D. 1.449.)

Curso de nautica

Geometria, trigonometria, navegação estimada, navegação astronomica [illegible] rua Conselheiro Saraiva n. 22 [illegible] (D. 2.208.)

SEM INJECÇÕES — Gono-celle

SEM INJECÇÕES [illegible] Deposito [illegible] (7474)

Os mais garantidos contra fogo e ladrões

Abrem-se e concertam-se cofres de QUALQUER FABRICANTE

C. Figueiredo & C.

Rua da Alfandega 119

Telephone Norte 2801 739

"AFTOSINA"

+ Logar em que se deve vaccinar

O celebre especifico do Instituto Etcheverry, contra a FEBRE APHTOSA.

Efficacia comprovada em milhares de casos.

Attestados de innumeros criadores brasileiros, do Rio da Prata, Chile, etc.

O governo Federal do Brasil, a pedido do governo do Estado de São Paulo, concedeu a isenção de direitos para a AFTOSINA, importada pelo mesmo governo para dar combate á terrivel molestia.

A VACCINA VEM EM TUBOS DE 40 CENTIMETROS CUBICOS

DOSES — Em gado bovino de mais de 1 anno, uma dose, isto é, 4 centimetros cubicos; em gado bovino de menos de 1 anno a 2 mezes, 1/2 dose, isto é, 2 centimetros cubicos; em bezerros, depois de 1 mez a 1 mez e pouco, 1/4 de dose, isto é, 1 centimetro cubico; em porcos, ovelhas e cabras, 1/2 dose; isto é, 2 centimetros cubicos.

Cada tubo dá, portanto, para:

10 vaccinações em gado bovino adulto;
20 vaccinações em gado bovino de menos de 1 anno a 2 mezes;
40 vaccinações em bezerros depois de 1 mez a 1 mez e pouco;
20 vaccinações em porcos, ovelhas e cabras.

E' necessario declarar se a vaccina é para gado bovino, porcos, ovelhas ou cabras.

Preço de cada tubo, 20$000. Risco da remessa por conta do comprador.

Prospectos, attestados, informações e pedidos — com o UNICO DEPOSITARIO: *ANTONIO F. NUNES*, rua General Camara, 21. — Endereço telegraphico "OMAR" — RIO DE JANEIRO. (8265)

CAUTELAS

Do Monte de Soccorro e qualquer joia, compram-se por maior preço do que em qualquer outra parte; rua da Quitanda n. 19, loja. (D. 1.550.)

MOÇAS

Precisa-se de duas para fazer propaganda. Trabalho facil e de bastante lucro. Dirigir-se á caixa do Correio n. 1.225, nesta. (D 2120)

Agenciadores de annuncios

Precisa-se de um que seja activo e bem relacionado. Informações com Dobici, na rua Presidente Wilson n. 42, das 10 ás 12. (D. 2121)

EMPRESA DE MINERAÇÃO E TINTAS "ANCORA"

FERNANDO PINTO & C.

Rua Visconde de Sapucahy, 115, 117 e 119

Teleph. Villa 1505

RIO DE JANEIRO

FABRICANTES DE: Ocres de todas as cores e qualidades, Azues ultramar, Verdes de chromo, composto, nativo, Pariz, etc., Amarello de chromo, Vermelhão francez, Seccante superior "Ancora", Pós de sapatos, Cores para cimento, Vernizes a oleo em galões, Esmaltes, Kaolins, Gesso de estuque gesso cré, Talco, Plombagina brilhante.

IMPORTADORES DE: Oleos de linhaça Inglez e Rio da Prata. Oleo neutral, Agua raz, Alvaiades de zinco, Alvaiade de chumbo em massa, americano, Barrilha, Zarcão, Gomma arabica, Chlorureto de cal, Tincal (borax), Arsenico branco, Acido oxalico, Pedra hume, Parafina e Soda caustica.

Sempre os menores preços do mercado (5694)

PHARMACIA

Compra-se uma nesta capital, que tenha regular movimento. Informações a J. Carneiro, á rua Guimarães Caipora n. 136, Copacabana. (D. 1.470.)

EMPREGADA

Precisa-se para cosinhar e mais serviços, uma moça de 20 a 25 annos, que seja limpa e asseiada; Avenida Passos n. 116, sobrado. (D. 2.269.)

Automovel Sport

Vende-se um quasi novo, nunca esteve em officina, por preço barato; ver e tratar na rua Haddock Lobo n. 60, das 7 ás 9 horas. (D 2141)

MATERIAL ELECTRICO DE TODA ESPECIE

Motores, dynamos, telephones, lampadas, etc.

IMPORTAÇÃO DIRECTA

Companhia Nacional de Electricidade

RUA DA QUITANDA N. 45

4287

DECLARAÇÃO

João Loredo declara que passa a assignar-se João Anselmo Loureiro, seu verdadeiro nome — João Anselmo Loureiro. (D. 2.205.)

PHARMACIA

Vende-se uma, no centro, luxuosamente montada; trata-se com o sr. João, á rua de S. Pedro n. 128, drogaria. (D. 2.226.)

AGULHAS

Para machina Singer, antiga recebidas directamente; é a unica que melhores condições offerece. Avenida Passos 90 armarinho. (C 29865)

ARANHA JUNIOR & MEIRA

STOCK

Oleo de algodão refinado.
Oleo de linhaça fervido.
Silicato de sodio de 140°.
Folhas de Flandres de 20 x 28, de 56 folhas, 107 libras marca Coke I, C.
Sulfato de soda (sal de glauber).
Folhas de zinco usadas, de 1° furo, em perfeito estado.
Tubos galvanisados usados, 1", em perfeito estado
Carbonato de soda (barrilha) de 58°.
Colla do Rio Grande de 1ª, em saccos.
Arroz paulista de 1ª, não brilhado.

RUA DA ALFANDEGA, 35

SOBRADO

(C 7500)

Motor Locomovel

Em Itaocara, E. do Rio, vende-se um perfeito motor locomovel de 8 H. P., pelo preço de 3 contos. Cartas para Usina Leonissa. (8.296.)

C. H. Amor e Fé em Deus

MEDIUNS INVISIVEIS

Para obter consultas e *Diagnosticos de Qualquer Molestia*, é só dirigir á Caixa do Correio n. 1352 (Rio de Janeiro), do Centro Humanitario acima, mandando o *Nome, Edade, Profissão, Residencia* e um *Sello de 100 réis* para a resposta. (8284)

TOLDOS

Vendem-se 3, para terminação de negocio, na rua Senador Euzebio, 120, esquina da praça Onze. (D. 2213)

Fabricante de gazozas e bebidas s. alcool

Precisa-se de um para o Norte do paiz, com pratica de fabricação de toda e qualquer qualidade de gazozas e bebidas sem alcool. Cartas á Companhia Cervejaria Pernambucana, rua Visconde Rio Branco 1101, Recife, Pernambuco. (7945)

Declarado morphetico curou-se com o ELIXIR DE INHAME

O sr. João Antunes de Oliveira, fazendeiro residente na fazenda dos Dias — Uberaba — Minas, escreve ao sr. Fernando Sabino de Freitas.

Respondo á sua carta relativa ao resultado que obtive com o ELIXIR DE INHAME que comprei em sua casa: venho informar-lhe que o meu filho Belmyro Antunes de Oliveira, de 35 annos de idade, ha 3 annos que foi declarado morphetico por todos de Uberaba, entretanto hoje o consideram curado com o uso de diversos vidros do milagroso ELIXIR DE INHAME. Sou muito conhecido aqui e meu filho póde ser visto e admirado por quem desejar se certificar desse grande milagre.

Do vosso amigo obrigado

(a) João Antunes de Oliveira — fazendeiro.

Testemunhas oculares, as quaes confirmam a cura operada Sebastião Joaquim Teixeira (Sebastião Teixeira).

Alberto Lopes Manita — Alfredo Alves do Nascimento — José Bento Alves — Ismael Machado — Benedicto Sabino Machado Valadão — Fernando de Araujo Vaz de Mello.

Reconheço verdadeiras as firmas retro e supra do que dou fé.

(Sobre 500 réis de estampilhas está assignado)

Uberaba, 9 de Julho de 1917 — Em Test. M. M. C. de verdade. Mario de M. Castro 1º Tabellião substituto

(5341)

PHARMACIA

Compra-se uma afreguezada e desembaraçada, no centro ou immediações; offertas para a caixa do Correio n. 1797. (D. 1.536.)

COMPRAM-SE

Toda e qualquer quantidade de cortinas, tapetes, crystaes, lenços, porcellanas, estatuas de bronze, objectos de metal, prata, etc. Quem melhor paga é o Bahia, no Becco da Carioca n. 28, teleph. Central 5679. (C. 2271)

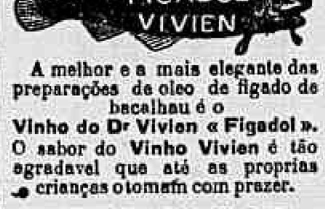

A melhor e a mais elegante das preparações de oleo de figado de bacalhau é o Vinho do Dr Vivien « Figadol ». O sabor do Vinho Vivien é tão agradavel que até as proprias crianças o tomam com prazer.

PARIS, Rue d'Abbeville, 6.

(6194)

Physica-chimica — Historia Natural

Estudante de medicina com o curso de humanidades feito na Europa, lecciona estas tres materias para o Pedro II, exame vestibular e introducção ao primeiro anno medico. Cartas á caixa postal n. 535, nesta. (C 29540)

Liquidação final

por qualquer preço, de todas as fazendas, modas, roupas brancas e roupas feitas, morins, cretones, linhos, etc. etc., só esta semana, pois temos de entregar o predio para ser demolido para o alargamento da rua, na antiga casa da rua Senador Euzebio n. 139, esquina da Praça Onze. (D. 2.215.)

LOTERIAS

Loteria do Estado do Rio de Janeiro

Resumo dos premios da 12ª loteria do plano n. 21, 5ª extracção, realizada em 14 de janeiro de 1919.

65506	(Capital)	12:000$000
31372		3:000$000
13174		800$000
18529		800$000
67424		800$000

PREMIOS DE 200$000

2027	12821	19056	24757	34025
46778	47177	50262	55961	78715

PREMIOS DE 100$000

2563	2786	5623	5663	5752
7155	9266	10630	10946	11378
11920	21140	23246	26388	26423
29350	30300	30796	31389	34543
35176	35239	36586	38704	39950
40021	41397	42299	43818	46107
46662	47308	48530	48597	49741
49949	53162	55771	58757	58818
61176	64236	65151	65501	65502
	65506	65507	65508	
65503	65504	65505	65509	65510
66327	67723	68104	69426	69957
70920	71480	71538	75567	75712
77141	78724	79567	79886	80423
83123	83179	84880	85211	87864
	88991	89424	89589	

APPROXIMAÇÕES

31371 e 31373	170$000
65505 e 65507	200$000

CENTENAS

31301 a 31400	8$000
65501 a 65600	12$000

Todos os numeros terminados em 6 têm 1$200.

Loterias da Capital Federal

Companhia de Loterias Nacionaes do Brasil. Extracções publicas, sob a fiscalização do Governo Federal ás 2 1/2 e aos sabbados ás 3 horas á

RUA VISCONDE DE ITABORAHY, 45

— HOJE — 345 — 115ª

20:000$000

Por 1$400 em meios

AMANHÃ 358 — 9ª

20:000$000

POR $700 EM INTEIROS

SABBADO, 18 DO CORRENTE, A'S 3 HORAS DA TARDE

354 — 20ª

50:000$000

POR 3$500, EM QUINTOS

SABBADO, 25 DO CORRENTE, A'S 3 HORAS DA TARDE

355 — 12ª

100:000$000

POR 7$000, EM DECIMOS

SABBADO, 8 DE FEVEREIRO

353-5ª — A'S 3 HORAS DA TARDE

GRANDE E EXTRAORDINARIA LOTERIA

200:000$000

POR 14$000 EM VIGESIMOS

Os pedidos de bilhetes do interior devem ser acompanhados de mais 700 réis para o porte do Correio e dirigidos aos agentes geraes: NAZARETH & C., RUA DO OUVIDOR N. 94, CAIXA N. 817. End. Teleg. LUSVEL e á casa F. GUIMARÃES, RUA DO ROSARIO N. 71, esquina do beco das Cancellas. Caixa do Correio n. 1.273. (751)

Loteria do Estado do Rio

Systema de urnas e espheras — Fiscalizada pelo Governo do Estado.

—:— NOVOS PLANOS —:—

HOJE — QUARTA-FEIRA

10:000$000

Inteiro, á . . . 400 Rs.
Meios, á . . . 200 Rs.

— SEXTA-FEIRA —

10:000$000

Inteiro, á . . . 800 Rs.
Quartos, á . . . 200 Rs.

— VENDE-SE EM TODA PARTE. —

Os premios são pagos á rua Visconde do Rio Branco, 499. — NICTHEROY.

(7186)

RAIOS X

Consulta com exame pelos Raios X, 20$000, para o diagnostico e tratamento das doenças do estomago, intestinos, figado, pulmões, coração, rins, ossos, etc. — Photographias. — DR. JORGE A. FRANCO, Especialista. 15 Largo da Carioca, de 1 ás 6, todos os dias. Tel.: C. 3128. (C 26730)

RODA DA FORTUNA

5795 — 7216
1411 — 3274
3449 — 8662

Fluminense	254
Operaria	964
Noite	334

NICTHEROY, 14—1—919.

V. P. (D 2362)

Garantia	426
Caridade	767
Popular	132
Hora	961

A's 7 horas. — E. N. (D 2365)

A GARANTIDA
053
(D. 1679)

A NOITE
934
(D. 1679)

AGAVE
225
(D. 1679)

A CARIDADE
315
(D. 1679)

A REAL
979
(D. 1679)

OPERARIA
560
(D. 1685)

OCCIDENTE
789
(D. 1685)

Rio Mensageiro

Junto a este jornal — Entrega volumes a domicilio e recados urgentes e garantidos. Tel. C. 58. (C 29184)

GRANDE HOTEL

LARGO DA LAPA

Casa para familias e cavalheiros de tratamento. Optimos aposentos, ricamente mobilados de novo. Ascensores, telephone em todos os andares, ventiladores e cozinha de 1ª ordem. End. Telegr. "Grandhotel". (539)

PERDEU-SE

Gratifica-se a quem achou e quizer restituir, uma pulseira de platina com tres brilhantes e duas saphyras. Rua Buenos Aires n. 77, sobrado, telephone Norte n. 5106. (D. 2.691.)

PROFESSORA

Piano, theoria e solfejo. Segue o programma do Instituto e prepara para o mesmo. Chamados na casa Bevilacqua, á rua Ouvidor n. 145; informações com o sr. Mario, na mesma. (D 1623)

ASTHMA

Bronchite asthmatica, chiados no peito, suffocações. Só tem cura com o "Cactusgenol", do sabio Dr. King's Palmer; Granado & Cª., r. 1º de Março, 14. (D 2407)

O vosso cabello cáe?

Uzae o cosimento de folhas de Pylocarpina e Tay-tinga Meirabilis, que infallivelmente deixará de cair. A' venda no Hervario Salutar, rua S. Januario n. 7, S. Christovão, telephone Villa n. 2870. (D. 2.389.)

ELIXIR DE CAROBA

(Spirochetina)

E' o melhor depurativo para a syphilis, eczemas, manchas, impurezas do sangue, feridas, corrimentos, fistulas, rheumatismo, erupções, coceiras pelo corpo, blenorrhagias, tumores, anemias, fraqueza. E' o unico que tonifica, engorda e restitue a saude. Granado & Cª, rua 1º de Março, 14 e Granado & Filhos, rua Uruguayana n. 91 (D 2405)

CASA ACELINO

OFFICINA DE GUARDA-CHUVAS

Cobrem-se, concertam-se, lavam-se sombrinhas por preços reduzidos; rua Dr. Manoel Victorino n. 200, Engenho de Dentro. (D. 2.383.)

Bordados e a jour

Festonnés, picot, bordados a mão e a machina.

CASA *MME. COSTA*

Rua 7 de Setembro, 187

Telephone, Central, 1487

(74)

Mme. Esther Gonçalves

Vende sob medida qualquer modelo de vestidos, de puro linho e de todas as côres, a preço reduzido; rua dos Andradas n. 71, 2º andar, telephone Norte n. 5482. (D. 2.411.)

Funccionam Dois salões **-ODEON-** Espera maxima 35 minutos

Companhia Brasil Cinematographica

HOJE — Impreterivelmente o ultimo dia!

Um INICIO triumphante, com cerca de 11.000 espectadores em 2 dias!

Dois artistas novos que já venceram no Rio!

CAROL HOLLOWAY — além do artista e linda, perfeita "sportwoman", possuindo dotes de arrojo alliados á sua graça natural

WILLIAM DUNCAN — typo perfeito da mascula raça americana, senhor de todos os sports e da elegancia propria de sua mocidade

Ambos, formando um par soberbo e magnifico, em

O RASTRO SANGRENTO

E' um dos mais bem feitos films no genero — A luta nas planicies do Far West americano, onde a lei é a força e domina o mais corajoso; onde o aventureiro que busca a fortuna, o cow-boy que possúe terras, e o bandido fugido da acção da justiça, o "out-law" que escapou á cadeira electrica, se hombream e se enfrentam. — Ali se encontram o moço arrojado e de nobres ideaes, em serviço de uma causa sagrada, e um perverso que quer roubar e prejudicar os seus esforços. — Quem vencerá, ahi onde as empresas arriscadas se organizam com os elementos pervertidos que pullulam em cada canto? — E surge o amor, para retemperar a alma forte, nessa luta tremenda.

As scenas passam-se nos salões de Nova York; nas planicies do Far West; nas montanhas da California; e nos desertos do Texas e Mexico.

E uma nova MARAVILHA no programma!

OS CARROS DE ASSALTO E DA VICTORIA

Eis o terror dos allemães! Não conhece obstaculos e abre o caminho para os Soldados da Liberdade. Vinde vel-o, por dentro e por fóra, manso como um cachorrinho e feroz como um tigre — Poderosa e infernal machina de aço, eis o TERROR DAS TRINCHEIRAS que sóbe ás alturas e desce aos recantos, penetra nagua, destróe casas e abate arvores! Um espectaculo novo e differente de tudo que se tem visto neste genero.

Uma homenagem a ROOSEVELT, o grande paladino da liberdade e do direito, cujo recente passamento foi sentido em todo o mundo, o seu ultimo [illegible] machina photographica.

AMANHà — Uma nova apresentação da GOLDWYN, a fabrica que significa — belleza e luxo — Mais um film admiravel, monumental, portentoso.

Mary Garden, a esplendida artista que já nos deu essa maravilha que é **Thais**, e nos conveceu do seu valor enorme, da justa celebridade que a cerca na Europa e na America, como primeira artista do Manhattan Opera, de New York, mais uma vez vae deslumbrar-nos com a sua arte magnifica. Vinde vel-a, e dizei do seu trabalho neste romance lindo.

Um grande e sensacional triumpho para o ODEON

Faltam apenas 66 dias para a queda monumental do «Bolskevikismo»

LOTERIA DO ESTADO DO RIO GRANDE DO SUL
A 20 DO CORRENTE
— 50:000$000 —
POR 15$000
Em decimos de 1$500

Unica loteria que distribue 75 % em premios, sorteando-os em globos de crystal — *Bolas numeradas — por inteiro. Pagamento integral e immediato.* Jogam apenas 18.000 bilhetes.

De 1.001 a 19.000

Premios sorteados

1 premio de	50:000$000
1 " "	5:000$000
1 " "	3:000$000
1 " "	2:000$000
10 premios de 1:000$.	10:000$000
14 " " 500$.	7:000$000
28 " " 200$.	5:600$000
50 " " 100$.	5:000$000
18 premios para os 3 ultimos algarismos do 1º premio a 100$.	1:800$000
180 premios para os 2 ultimos algarismos do 1º premio a 50$000	9:000$000
18 premios para os 3 ultimos algarismos do 2º premio a 50$000	900$000
180 premios para os 2 ultimos algarismos do 2º premio a 30$000	5:400$000
18 premios para os 3 ultimos algarismos do 3º premio a 50$000	900$000
180 premios para os 2 ultimos algarismos do 3º premio a 30$000	5:400$000
1700 premios de 30$000.	51:000$000
2400 premios no total de.	162:000$000

A' venda em toda parte.
(8010)

Juiz de Fóra

Acceita-se socio com capital de 20 contos para negocio importante. Quem pessoa competente e que conheça muito esta praça. Cartas a P. P., neste jornal. (D. 2.334.)

Chacara de flores

Aluga-se um terreno occupado para flores ha muitos annos, na rua Barrozo, Copacabana, n. 267, junto ao botequim; trata-se na rua General Camara n. 97, com Teixeira. (D. 2.335.)

OURO

Platina, prata, de 50 a 120 réis; Joias com brilhantes, cautelas de casas de penhores e da Caixa Economica, compram-se e quem melhor paga é a casa da rua Buenos Aires n. 216, antiga do Hospicio. (D. 1.659.)

Documentos officiaes
Baby Marie Osborne

PATHE'

Momentos historicos
Pathé—New York

HOJE — Importante documento do governo mericano

Honrosamente elegido pelo Comité de Informação Publica dos Estados Unidos, o cinema PATHE' apresenta uma serie de quadros suggestivos sob o titulo:

A RESPOSTA DA AMERICA

Ao mando do **General Pershing**, os **Novos Cruzados** batem-se pela DEMOCRACIA. Todas as vistas foram tiradas em territorio francez onde o **Exercito Americano rapido chegou e rapido venceu.**

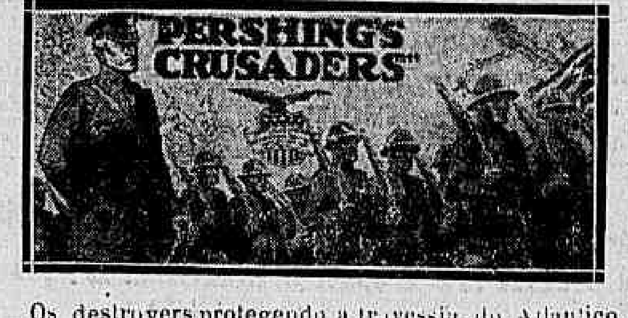

Os destroyers protegendo a travessia do Atlantico. — Os grandes cáes: os vastos armazens, as multiplas linhas ferreas, os hospitaes, os frigorificos, as estufas, tudo que foi trazido e construido por yankees em França.

A batalha de Catigny — Os exercicios dos aeroplanos — A artilheria.

Baby MARIE OSBORNE

nos cinco actos da mais deliciosa comedia de actualidade de Pathé New York.

O CONCURSO DE MARIETA

A boneca da Cruz Vermelha. — O expediente de uma menina intelligente.

Amanhã Amanhã

Um drama surprehendente, uma artista unica,

GLADYS BROCKWELL

Que vibra e vive de uma forma nunca vista
Um drama de paixão sensual

JOGO INFERNAL

5 actos da **Fox Film**

Amanhã -- No PATHE'

CASINO THEATRO PHENIX

Arrendatario — DJALMA MOREIRA EMPRESA HENRIQUE SARMENTO

Fiel ao seu programma de só exhibir films superiores e carissimos, o Phenix lança amanhã aos applausos do Rio a ultima e divinal creação da loura

BESSIE BARRISCALE

o idolo de todas as platéas do mundo!

Sete actos sensacionaes de amor, angustias e paixão, sob o titulo de

SENHORA DE QUÊ?

Depois de Farnum, Pauline Frederick, Elsie Ferguson e Mary Pickford, o nome glorioso de

BESSIE BARRISCALE

a illustrar a téla do Phenix, o écran das celebridades!

AMANHÃ! AMANHÃ!

A mais nitida projecção do Rio!

A téla do Phenix é a unica que reproduz as figuras em tamanho natural!

CASINO THEATRO PHENIX

Arrendatario Djalma Moreira — Empreza Henrique Sarmento — Primeiro exhibidor no Brasil dos primorosos films da Artcraft a vencedora de todas as marcas!

HOJE! HOJE! HOJE!

Segunda e ultima matinée do celebre

Chimpanzé Carlitos

O verdadeiro prodigio! O macaco sabio! na chistosa e burlesca pantomima

Carlitos numa casa de modas

Rir a fartar! So hoje. Na matinée do Phenix

Repetimos mais um dia, hoje de tarde e de noite, o esplendoroso super-film de fortissimas emoções

VASSALAGEM

(Rumores da Consciencia)

Sete actos de pungente dramaticidade sob a interrogativa: **«Pode, acaso, alguem soffrer a pena de morte por assassino de si proprio?»**

E de noite no palco o mais estrondoso successo da actualidade o gracioso grupo

10 GIRLS AMERICANAS!

numero pittorescamente original á moda de Nova York

Amanhã sensacional surpresa! O Phenix é o Phenix!

Theatro Lyrico

Empresa Oliveira Guimarães

Hoje - Quarta feira - Hoje
15 de Janeiro
A's 8 3/4 da noite

Grandioso espectaculo do

AMERICAN FRENCH CIRCUS

Récitas populares

O

Circulo da morte

Emocionante trabalho PELOS

ABELLARDOS

ESTRÉA do excentrico musical

BOZAN

Amanha, Quinta-feira
Primeira matinée a
Preços réduzidos

(1610)

CINEMA AVENIDA

Primeiro exhibidor dos mais celebres "films" do mundo os da gloriosissima PARAMOUNT

A pedidos insistentes, antecipação de um programma que será o exito maximo da semana

MARGUERITE CLARK

a deliciosissima e eminente comediante americana, a querida de todos os publicos, em mais uma creação que ficará inesquecida na sua galeria de travessas heroinas.

Impressões diarias

(BABY'S DIARY)

As aventuras de uma collegial, que aspira entrar na sociedade, que quer joias e deseja sedas.

Uma hora de intensissimo bom humor. Uma pellicula famosa da não menos famosa PARAMOUNT

HOJE - Marguerite Clark

Brevemente:

Lina Cavalieri, em GISMONDA

Pauline Frederick em Resurreição

Duas interpretes notaveis

Dois autores celebres, Sardou e Tolstoi

CINEMA PARIS

HOJE - Ultimo dia! - HOJE

A náo do crime

Maravilhosa producção da TRIANGLE, em 5 extensos actos

Florence Reed e **Frank Mills** na peça social

PAGINA CRUEL

Vigorosa acção dramatica em 7 grandes actos

AMANHÃ

Sensacional exito!

Reapparição de **Maciste**, o mais formidavel athleta moderno, no

MACISTE ATHLETA

secundado pela formosa actriz **Italia Manzini**.

Continuação do monumental FILM

O Diamante do Céo

com a exhibição das 16ª e 17ª series

O General Papa-raios

Hilariante comedia da Keistone. D 2402

HOJE
Um documento official

IDEAL

HOJE
Paramount
Pathé New York

UM PROGRAMMA COLOSSO

1º FILM:

A PONTE DE NAVIOS ATRAVEZ O ATLANTICO

DOIS ACTOS — Documento official dos Estados Unidos, em um film de alto valor, demonstrativo e historico. Como se constróem navios de 8.000 toneladas em 27 dias. E' preciso que todos conheçam os detalhes do formidavel esforço do TIO SAM que resolveu o problema de vencer a guerra, fabricando centenas e mais centenas de navios. Todas as usinas dos Estados Unidos collaboram; 23.000 operarios empregados em um só estaleiro.

2º FILM:

A LEI DO ESFORÇO

5 actos de Pathé New York.

Magnifica comedia dramatica baseada no estudo da actividade yankee interpretada pela encantadora e joven GLADYS HULLETTE.

3º FILM:

NUPCIAS CONVENIENTES

6 actos de grande exito da Paramount, tendo como interpretes dois artistas de nome, o querido galã WALLACE REID e a encantadora KATHLYN WILLIAMS.

AMANHà — O maior successo da Fox Film de 1918 e 1919 — JOGO INFERNAL — 6 actos. Assumpto sensacional, desenvolvido entre terriveis apaches, no "Bas-fond" de Paris, tendo como interprete, a grande tragica GLADYS BROCWELL e o pungentissimo drama — VASSALLAGEM, em 7 actos, da Artcraft. (D 2413)

AGENCIA GERAL CINEMATOGRAPHICA CLAUDE DARLOT

HOJE MC. ALLISTER **·PARISIENSE·** HOJE "DESMANCHA PRAZERES"

O sorriso de uma creança tem, por vezes, o magnifico condão de humanisar as proprias féras.

Mary Mc. Allister

revela-nos os thesouros immensos de uma alma infantil, descuidada e boa, nesses cinco actos de simplicidade tocante, de encanto forte e meiguice incomparavel, que a Essanay editou, sob o titulo de

A DESMANCHA PRAZERES

Uma historia, conto de fadas moderno, pedaço de céo azul, que maravilha os grandes e seduz os pequenos.

Uma deliciosa heroina, em que a genial e travessa princezinha do «écran» faz esquecer todas as suas delicadas creações, **Coração de Creança** e **Julinha vae para o Céo.**

Hoje -- A DESMANCHA PRAZERES

Um raio de luar no "écran" do Parisiense

Breve: Borelli, Menichelli, Bertini, Manzini e Hesperia

Cinema Iris

Empresa J. Cruz Junior. Rua Presidente Wilson ns. 49 e 51

HOJE — Ultimo dia —

2 films — HOJE

O magnifico vaudeville de KE'ROUL e BARRE'

TORTOLIM diverte-se

3 partes cheias de situações impagaveis — Um vaudeville de qui-pro-quos que farão rir e rir a todos.

Aventuras DE JIMMIE DALE

(O SINETE NEGRO)

Duas ULTIMAS aventuras do celebre SINETE NEGRO. O FIO TRAIDOR — Como se enganam os bandidos por meio de falsos recados telephonicos. VICTORIA! — e, após momentos de angustia, eis que apparece TOCSIN! — E vence-se o ultimo embate — E' a victoria!

Amanhã — WARDA HOWARD, linda artista, no drama em 5 partes — DIVORCIADA.

(D 2410)

MACISTE-ATHLETA

Conquistador eterno da sympathia publica, o hercules generoso entrega-se a novas aventuras, em que elle põe

A sua força,
a sua intelligencia,
a sua energia,
a sua bondade

Ao serviço dos fracos e desprotegidos

Italia Manzini

num papel genialmente interpretado emprestá ao film os encantos do seu Talento e da sua Belleza, sempre victoriosos!

Como complemento do programma uma obra-prima da **Keystone**:

O GENERAL PAPA-RAIOS

Uma só gargalhada em dois volumes!

AMANHÃ, no Cine Palais

MACISTE | Policial Athleta Medium | Exclusividade da Agencia Geral Cinematographica CLAUDE DARLOT